

LIVING IS LIFE

MAGGIO 2007

NUMERO 21 - € 4,50 COPIA GRATUITA

Real Estate: il top del mercato immobiliare varesino e non solo

Dossier: Salone del Mobile, design in piena luce

Living culture: la dimora antica, prezioso palcoscenico di musica e cultura

Living shop: quando si dice avere lo spirito di Clan

Esplorando un cantiere: Casa Clima, la casa del futuro

Carnet di Living: Happening Day a Cascina Belmonte

Organo Ufficiale di comunicazione della:



Associazione Liberi Artisti
della Provincia di Varese

www.livingislife.it



Residenza Victoria (Palazzo Mutti) - Luino (VA) P.zza Libertà
Lago Maggiore
Prestigiosi appartamenti fronte lago

Victoria



Chiamata Gratuita
800.031.646

è una realizzazione

Gruppo Leccese®
real estate

Costruttori Immobiliari Trading Property Company

Per Informazioni:

Corso XXV Aprile 24/A - 21016 Luino (Varese) Lago Maggiore Tel. +39.0332.53.55.28



top of the lake

ITALIA

Lago Maggiore

Victoria - Palazzo Mutti '700
Luino (VA) - Porto Vecchio

A Luino, sulle sponde del Lago Maggiore nel cuore storico della rinomata cittadina turistica, in prestigiosa posizione fronte lago, elegante stabile barocco completamente ristrutturato.

Facciate decorate, pavimenti in legno e finiture ricercate.

Esclusivi APPARTAMENTI ed ampi NEGOZI in
GALLERIA COMMERCIALE.

Comfort e Privacy

www.gruppoleccese.it



Nuova BMW Serie 3

Cabrio

320i

325i

330i

335i

330d

www.bmw.it



Piacere di guidare

Nuova BMW Serie 3 Cabrio. There are different ways to enjoy the wind.

Nuovo design, hard top a scomparsa e motori 335i Twin Turbo da 306 CV e 330d da 231 CV. Estetica e tecnologia si fondono nel piacere di guidare BMW. Perché l'America's Cup non è l'unico modo per provare quelle emozioni che solo il vento può portare.



foto di Alberto Levitt

e d i t o r i a l e

3

IL DESIGN, L'ARTE INDUSTRIALE CHE CONDIZIONA LE NOSTRE CASE

Questo numero è dedicato ad uno degli eventi più importanti nel settore dell'habitat, il Salone de Mobile di Milano, grande appuntamento per addetti ai lavori e non, che convergono sotto le vele di Fuksas in arrivo da ogni parte del mondo. E che quest'anno ha riscontrato un successo particolare. Sarà che il Salone movimenta e crea le tendenze a venire, sarà che l'Italiano ama sempre di più la sua casa mettendola al top delle sue priorità. Il recente convegno di Assimpredil ha messo in evidenza la tendenza a vivere in case di proprietà. Oltre un milione di famiglie, pari al 5,4% del totale è intenzionata ad acquistare la prima casa nei prossimi tre anni. Si assiste al grande ritorno delle terrazze: erano il 36% nel duemila, oggi sono balzate al 41%. Un Italiano su quattro progetta dei cambiamenti interni, in materia di arredamento o di colori. I luoghi ove si concentrano le voglie di trasformazioni sono la cucina e il bagno che, secondo il designer Antonio Citterio, ha subito le maggiori trasformazioni. Ancorati invece alle tradizioni per i materiali, gli Italiani mettono il legno in primis, seguito da ceramica, marmo e cotto. Le tonalità rimangono pastello, con una priorità al giallo, 32,5%, seguita dal beige 19,3% e dall'avorio 16,8%.

Anche Living ha voluto avere il suo mini salone, mostrandovi una carrellata degli interni creati dagli architetti varesini che hanno partecipato all'Happening Day di Cascina Belmonte dimostrando che, in fatto di creatività e spirito di adattamento, i nostri non sono secondi a nessuno e non solo in questa disciplina. Scoprirete infatti che anche nei giovani aleggia un vero fermento creativo, una voglia determinata di "cambiare" le cose, di stravolgere le acque stagnanti della cultura e dell'arte come lo prova un gruppo di intraprendenti ragazzi di Ispra, mentre un binomio di Azzate comincia seriamente a far parlare di sé, riuscendo a svelare al pubblico gli affascinanti segreti di storiche dimore per la più grande gioia degli appassionati d'arte e di musica raffinata. E' un piacere assistere a questo "risveglio" cittadino. Varese sta davvero cambiando e in meglio. Si riscontra un ritrovato orgoglio del nostro patrimonio oltre ad un rinnovato senso di appartenenza e, riguardo a questa nuova tendenza, Living amerebbe potersi dire di aver contribuito o, per lo meno, ci prova!

Desidero inoltre tranquillizzare i lettori appassionati di décor: dal prossimo numero le dimore e i suoi interni ritornano alla grande e la rivista ritroverà i suoi contenuti tradizionali. Nell'attesa, li invito a godersi la vetrina di novità del design all'ultimo grido, meditando su come organizzare il proprio risparmio energetico, grazie all'esempio di Casa Clima: se è vero che la bella stagione è già arrivata, non facciamo le cicale, diveniamo piuttosto formiche e pensiamo a come affrontare i tempi a venire: Living esiste anche per aiutarvi in questo! A tal proposito, invito i lettori ad esprimere per iscritto i loro giudizi, critiche e suggerimenti, mandandoli alla nostra attenzione: i direttori amano farsi leggere ma anche leggere!

Addentratevi dunque nella piacevole giungla del design milanese in attesa di ritrovare i sentieri di casa nostra tornando a scoprire le nuove dimore del prossimo numero!

Il Direttore

Nicoletta Romanus



Roda Collections

Interior Garden Design. Arredamenti da interno ed esterno, oggettistica, arte e design.



Rivenditore

R | O | D | A DEDON
interior garden design

Interior Garden Design - Showroom esclusivo - via Tinella, 2 Groppello di Gavirate Va - Tel. 0332 743777
Fax. 0332 731055 info@interiorgardendesign.it - **Orari di apertura: da martedì a sabato 10.00/12.30 - 15.30/19.00**

7	Real estate show Finalmente...	Living spirituality 57 Hai un cattivo rapporto con il denaro?
8	Living art Associazione liberi artisti della Provincia di Varese	Living shop 58 Quando si dice avere lo spirito di Clan
13	Living law Quando l'amore non c'è più: storie di cuori e di denari	Living psychology 63 Ira
15	Living motors Eos, dea della guida "en plen air"	Living seduction 64 Sea Sex and Sun con Christies
17	Living insurance Vivere...al sicuro	Living wellness 67 Full Tonic: good vibrations
19	Living lions I Lions italiani: fatti e non parole	The working place 68 Rosse tentazioni by Maurizio Carminati
20	Living commerce Santino Taverna, presidente provinciale Fimaa	Living stone 71 La pietra del mese: Acquamarina
23	Living architettura L'emozione dell'effimero...	The blooming house 73 La Gypsophila
26	Living dossier Salone del mobile, design in piena luce	Living cookies 75 Duo: tripudio di sensi
37	Living ecology Il cappotto per tutte le stagioni...	Il carnet di Living 76
39	Living light Vivere a colori	Living flowers 93 Il vocabolario delle emozioni
40	Living gourmet Petto di galletto al miele di castagno	Living architettura 96 Da dove entra la luce
43	Living green L'oro verde di Varese: un tesoro inestimabile e misconosciuto	Esplorando un cantiere 98 Casa Clima, la casa del futuro
44	Living culture La dimora antica, prezioso palcoscenico di musica e cultura	Real Estate: il top del mercato immobiliare 102
46	Living art Ispra atelier: unconventional spirit	
49	Living gentlemen Il nodo con lo spazzolino	
50	Living on the hair Dorsi Academy : formazione a 360°	
52	Living society Il sorriso di Sant'Apollonia	
55	Living jewellery Le nuove tendenze nel mercato della gioielleria	

Editore: LISL SRL - via Cavallotti 4 - Varese
 Direttore responsabile: Nicoletta Romano
 Segretaria di redazione: Manuela Lepore - Tel 0332 1691129
 Collaboratrice esterna: Silvia Giovannini
 Grafica e creatività: Cherries comunicazione - P.zza Monte Grappa, 12 - Varese
 Fotografi: RR. Riccardo Ranza - Donato Carone Foto80 - Alberto Lavit - Alberto Bortoluzzi
 Progetto grafico: Agenzia Mach - Milano

Prestampa e stampa: CMC s.r.l. - Barasso (VA)

Per qualsiasi informazione spedire mail a:
info@livingislife.it
www.livingislife.it

Pubblicazione mensile registrata presso il tribunale di Varese N° 895 del 23 febbraio 2006

La LISL s.r.l. non è responsabile della provenienza e della veridicità degli annunci, né di tutte le conseguenze che ne possano derivare. Non è inoltre responsabile di eventuali ritardi e/o perdite causate da mancata o errata pubblicazione. La direzione si riserva il diritto di modificare, rifiutare o sospendere un'inserzione a proprio insindacabile giudizio. È vietata la riproduzione totale o parziale del seguente periodico. Tutela dati personali: l'editore garantisce la massima riservatezza dei dati forniti dagli abbonati o dai destinatari del periodico in genere. In relazione all'art. 13 del D.Lgs. 196/2003 il suo nominativo potrà essere cancellato dalle nostre liste commerciali facendo richiesta scritta a LISL s.r.l.



Dal 1885, siamo attenti ad ogni dettaglio.



Bossi
immobiliare



foto di Donato Carone

Finalmente.....

"No intermediari" due parole che pesano come macigni e suonano come un insulto alla professione di agente immobiliare che svolgo da anni.

Nascono spesso dalla mancata professionalità dell'agente scelto dal proprietario dell'immobile da vendere o, peggio, dall'insistenza di coloro che per acquisire un immobile al proprio portafoglio subissano il povero venditore di telefonate, lettere o, peggio, visite al suo domicilio dove promettono, mentendo, di avere già l'acquirente dell'immobile ed una vendita lampo. Ahimè, queste cose succedono regolarmente tutti i giorni e le due parole "no intermediari" colpiscono indistintamente improvvisati, abusivi ed onesti e preparati professionisti facendone di tutte le erbe un fascio. Come ho già precedentemente detto, la nostra professione che ha come scopo quello di mettere in relazione due persone al fine di concludere un affare di compravendita, ha un accesso molto arduo e severo a garanzia del fatto che i futuri operatori immobiliari avranno a che fare con oggetti di grande valore, il più piccolo dei quali costerà come il più prezioso gioiello di un orefice. I futuri agenti dovranno partecipare giornalmente ad un corso, con frequenza obbligatoria e durata di svariati mesi, per essere ammessi a sostenere un esame scritto ed orale paragonabile ad una maturità. Il tesserino che abilita alla professione è quindi frutto di una lunga preparazione e del superamento di un difficile esame atto a conferire, in modo inequivocabile, una più che sufficiente preparazione alla professione che si andrà a svolgere che, vi assicuro, se fatta nel giusto modo non è per nulla facile ed offre un contributo di altissimo valore all'universo immobiliare. Da addetto ai lavori con esperienza, purtroppo, trentacinquennale vi assicuro che alle nostre riunioni ed ai convegni di approfondimento della nostra categoria m'imbatto in colleghi molto preparati, soprattutto i giovani freschi d'esame, garanzia di una professionalità che andrà a vantaggio dei loro futuri clienti. La legge sulla tutela della privacy, sull'anticiclaggio e le norme della nuova Finanziaria poi hanno dato grande peso alla figura dell'agente immobiliare trasformandolo, a garanzia dello Stato e della certezza del diritto, in un "pre-notaio". In parole povere le nuove normative, dando al mediatore degli obblighi ben precisi nell'ambito della stipulazione dei contratti, hanno elevato la nostra professione ad un tassello irrinunciabile nel campo immobiliare ed un tratto d'unione con la figura del notaio, ultimo anello della compravendita. Recandovi in uno studio immobiliare dovrete quindi essere identificati con carta d'identità e codice fiscale, i mandati che conferirete dovranno essere dallo stesso conservati, i contratti preliminari dovranno contenere tutte le modalità analiticamente elencate del pagamento del prezzo di vendita, che dovrà avvenire unicamente mediante assegni o bonifici bancari, verranno allegate le certificazioni degli impianti elettrici e di riscaldamento che dovranno essere, ovviamente, a norma e la mediazione che pagherete verrà esattamente indicata nell'atto notarile di vendita con le modalità precise di versamento. Se ciò non bastasse l'agente è obbligato, alla guisa di un notaio, a registrare tutti i contratti preliminari di compravendita, responsabile in solido con le parti contraenti per il mancato pagamento dell'imposta di registro. Nei casi più gravi, quando ha occultato allo Stato, la sua conoscenza di pagamenti diversi da quelli indicati nei contratti ufficiali è pure passibile di denuncia penale per riciclaggio di denaro pur se dalle manovre dei suoi clienti non ha tratto alcun guadagno. Altra cosa importantissima è la verifica da parte del notaio, al momento dell'atto, dei titoli di abilitazione alla professione dell'agente d'affari con conseguente immediata denuncia per gli abusivi. Queste nuove norme hanno creato evidentemente difficoltà nella professione e spaventato molti colleghi che le hanno interpretate come un intralcio alla professione ed allo stesso mercato immobiliare. Quelli più attenti e già abituati a queste incombenze prima che fossero codificate, invece, le hanno giustamente tradotte in un riconoscimento ad una professione molto utile all'economia, spesso ingiustamente vilipesa per colpa di pochi ed in una inequivocabile lotta agli abusivi che, con i loro illeciti guadagni, rovinano la categoria. Agenti immobiliari e notai quindi saranno due anelli inscindibili della compravendita immobiliare e, senza togliere nulla alla seconda categoria di cui nutro la più grande stima ed ammirazione, una grande sinergia a garanzia delle parti contraenti e dello Stato.



Paolo Viganò

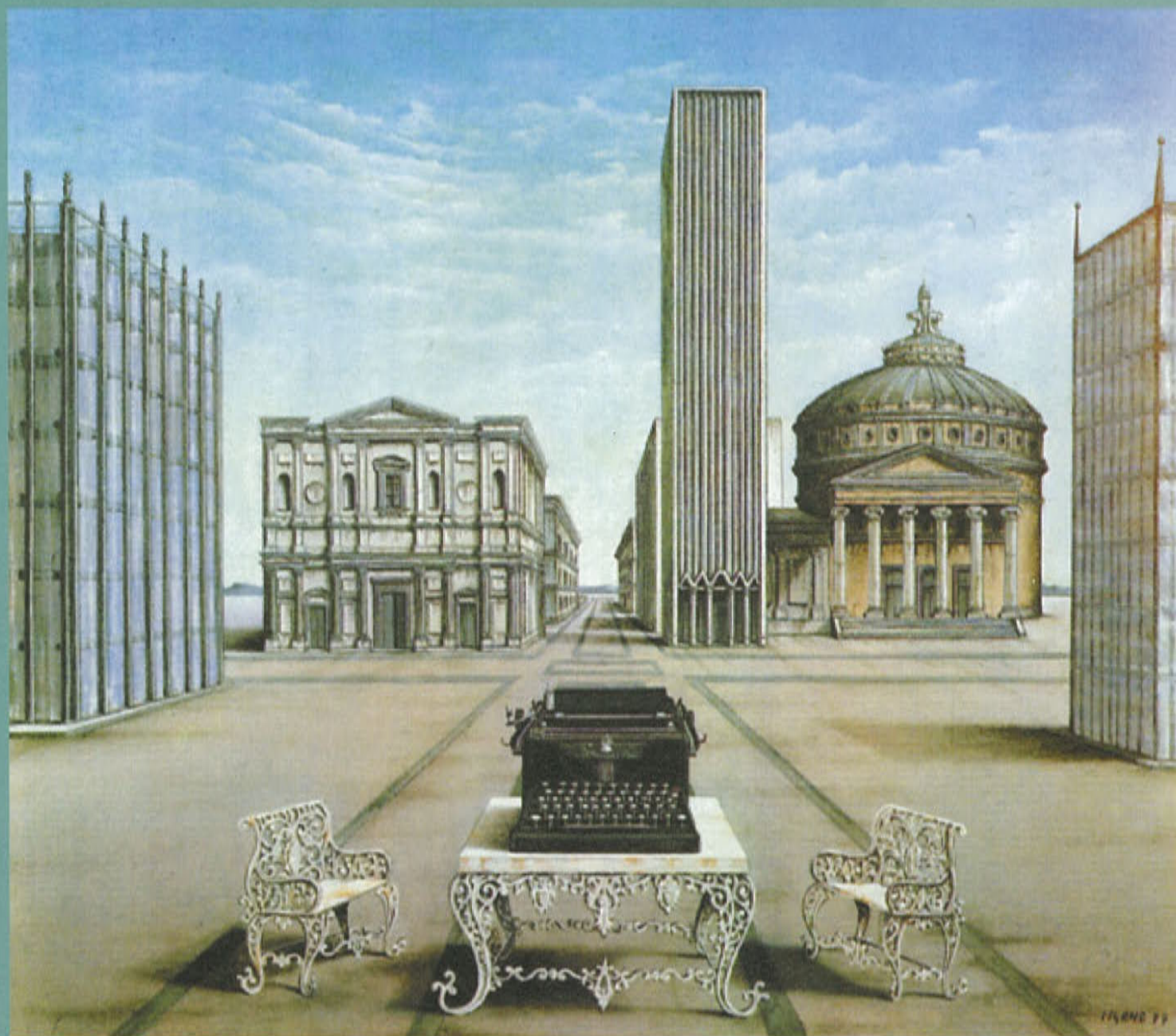

Spiazzamento con macchina da scrivere

Ho visto per la prima volta un dipinto di Paolo Viganò a metà degli anni '80, alla Galleria Palazietta di Busto. Era un paesaggio di Venezia, probabilmente di Burano, e mi è rimasto in mente per la limpidezza dei colori e la particolare atmosfera che l'artista era riuscito a creare. Così, a quella prima occasione ne sono seguite altre che mi hanno permesso di entrare nel mondo del pittore gallaratese, sino a presentarlo in una 'personale' tenuta nel 1993 alla Galleria 'Il Punto Sette' di Busto Arsizio.

Di quella prefazione ne abbiamo discusso a lungo, perché Paolo fa parte di quella schiera di pittori che prepara le proprie mostre con puntigliosa attenzione. Quel confronto aveva però permesso ad entrambi di conoscerci meglio e di rinsaldare la reciproca stima con una amicizia sincera. Viganò è persona schiva e colta e la sua pittura, meditata e rigorosa ma nel contempo attraversata da acute annotazioni fantastiche, riflette il suo carattere arguto e indagatore, che ha continuamente necessità di approfondire ogni cosa. Le mostre ordinate nel corso degli anni gli hanno permesso di farsi notare dalla critica autorevole,



ma da questa – come ho già avuto occasione di scrivere – dissento per l'uso limitante di alcuni termini affibbiati alla sua pittura, come 'Metafisica' e 'Surrealismo'. A mio giudizio sono un po' generici e non precisano compiutamente le particolarità e le diversità della sua opera. Intendiamoci, le atmosfere sono quelle, ma 'Surreale' e 'Metafisica' sono psicologicamente condizioni di sospensione. Nascono dal subconscio dell'uomo, dalla sua fantasia, ma vengono proiettate verso l'esterno e chi le ha prodotte si pone di fronte a tali rappresentazioni con sguardo attonito e meravigliato. Quella di Viganò è invece una pittura partecipata. L'artista sembra muoversi dentro l'immagine con attivo senso critico: i suoi soggetti si nutrono di fantasia e di simboli, ma hanno una loro logica, una loro razionalità propositiva, poiché le sue sono essenzialmente invenzioni mentali. Ci troviamo quindi di fronte ad una specie di pittura-pensiero, a delle disincantate metafore dell'esistenza. Oggetti, monumenti, animali, frutti e fiori non solo si compenetrano pittoricamente l'un l'altro, ma intessono fra loro particolari connessioni semantiche,

dando vita a dei veri e propri racconti basati sui loro incongruenti accostamenti. Le monumentali costruzioni con frutta, fiori e ortaggi, che troneggiano instabili occupando uno spazio spropositato non rammentano forse la boria e la vanità di tanti atteggiamenti umani? Nell'opera di Viganò è poi presente una profonda coscienza morale che lo porta ad interpretare la storia come un'occasione di riscatto e di elevazione dell'Essere. Ciò deve però avvenire in sintonia con la natura, senza gli smarrimenti e gli stravolgimenti che segnano la contemporaneità e con un occhio di riguardo al passato. La continua contrapposizione fra monumenti, palazzi e reperti classici da una parte e la presunzione di certi ambienti urbani moderni, stucchevoli nella loro imponenza, creano allo sguardo un evidente disagio. Proprio per questa nettezza di motivazioni e per l'onestà intellettuale che sostiene da sempre la sua pittura ritengo che la sua opera continui ad essere attuale e degna della massima attenzione.

Ettore Ceriani

Alfa e omega



Piccolo è bello con i Liberi Artisti della Provincia di Varese

Fotografie di DONATO CARONE

Grande successo di pubblico al vernissage della mostra di primavera nelle sale del Castello di Monteruzzo, a Castiglione Olona. Le 268 opere di dimensione 25 x 25 dimostrano come sia possibile crearsi una collezione raccogliendo i lavori degli artisti che più amiamo anche in piccoli spazi. Un'idea e un messaggio forte e di grande attualità, viste le dimensioni degli habitat attuali, firmata dal Presidente dell'Associazione, l'autorevole Marcello Morandini.

Marcello Morandini, presidente dell'associazione Liberi Artisti in compagnia del Sindaco di Castiglione Olona, Giuseppe Battaini e dell'Assessore Lucioni.

Gli stessi con Ettore Ceriani, critico d'arte

Marcello Morandini con Ambrogio Pozzi

Il pubblico ammira le opere di Marcello Morandini



Paola Pastorelli in compagnia di Morandini

Marco Vagaggini con la figlia Chiara

Anna Clara Beltrami

Vito Scamarcia

Maria Morandini



ASSOCIAZIONE LIBERI ARTISTI DELLA PROVINCIA DI VARESE



CASTIGLIONE OLONA CASTELLO DI MONTERUZZO 2007





VIVI OGNI MOMENTO

Ti aspettiamo *per mostrarti* l'ampia scelta di X-TYPE BENZINA E DIESEL EURO 4 con filtro antiparticolato per *circolare* anche con il BLOCCO TOTALE DEL TRAFFICO. Solo presso *la nostra concessionaria*, con l'acquisto di una vettura nuova ENTRO IL 31 MAGGIO, riceverai in regalo una elegante BICI ELETTRICA per il tuo *tempo libero*.



JAGUAR

AUTOSALONE INTERNAZIONALE SRL

Vendita Assistenza Ricambi:
Viale Aguggiari 213, Varese
Tel. 0332 227310 Fax 0332 223536

FILIALE DI BUSTO ARSIZIO:

Vendita: Via I. Nievo 16,
Tel. 0331 621252 Fax 0331 621252
Assistenza Ricambi: Via Petrarca 2,
Tel. 0331 677624



Dettagli di Classe



Sartoria Vergallo

ABITI E CAMICIE SU MISURA

I tessuti pregiati e le collezioni sempre nuove, unite all'estro
e alla nostra esperienza, per creare abiti dal taglio sapiente
e dalle rifiniture pregiate; abiti studiati su misura,
per ogni esigenza che interpretano il vostro stile.

I nostri tessuti sono di: Holland&Sherry, Ermenegildo Zegna, Loro Piana, Guabello, Scabal, Drapers, Barberis Canonico.

Sartoria Vergallo Showroom - via Donizetti, 17 - 21100 Varese - tel. 0332 231072



foto di Donato Carone

Quando l'amore non c'è più: storie di cuori e di denari

La nuova frontiera del diritto
di famiglia sembra essere
quella del risarcimento
economico dei torti subiti.
Basta con le scene madri,
non si torna più dalla mamma,
si va in banca
e si passa alla cassa!

Alcune recenti - e meno recenti - tappe legislative.

Legge 19 maggio 1975 n. 151 - riforma del diritto di famiglia, con nuovi doveri di rispetto reciproco, di lealtà e di collaborazione per coniugi.

Legge 5 aprile 2001, n. 154 - misure contro la violenza nelle relazioni familiari - che ha previsto risarcimenti pecuniari per le violazioni che non costituiscono reato.

Legge 8 febbraio 2006, n. 54 - separazione dei genitori e affidamento condiviso dei figli - che ha previsto che il giudice possa condannare al risarcimento dei danni uno dei genitori.

Decreto legislativo 11 aprile 2006, n. 198 - codice delle pari opportunità - che indica la tutela risarcitoria tra gli strumenti volti a contrastare comportamenti discriminatori, ivi compresi quelli perpetrati in famiglia. Insomma la responsabilità civile - e il conseguente diritto al risarcimento - varca le mura domestiche, insedia il Tribunale tra camera e salotto, ci fa guardare a familiari, amici e parenti come a potenziali testimoni.

Tiziana Magistri, signora avvocato alla quale capita spesso di mettere penna professionalmente arguta tra moglie e marito, me ne offre un'inquietante enumerazione casistica. La Corte di Cassazione, in un caso di divorzio per non consumazione del matrimonio a causa dell'impotenza del marito taciuta alla moglie prima delle nozze, ha riconosciuto la lesione di un diritto fondamentale della donna a realizzarsi pienamente nella famiglia e nella società come moglie ed eventualmente come madre accordandole il richiesto risarcimento in denaro. Si è riconosciuto il diritto al risarcimento del danno a favore del figlio vittima del costante disinteresse paterno sanzionando non solo il mancato assolvimento del dovere del mantenimento ma anche le conseguenze negative per la maturazione e la crescita del figlio, e anche per la perdita della prospettiva di un inserimento sociale e lavorativo adeguato al rango del padre, con quantificazione miliardaria del danno. Ipotesi pressoché costante in caso di separazione è quello del genitore affidatario che condiziona psicologicamente il figlio per screditare l'altro genitore. Ne può derivare la condanna al risarcimento del danno morale ed esistenziale a favore del genitore non affidatario, privato della possibilità di assolvere i propri doveri verso il figlio e di dividerne la crescita e la vita affettiva. Nonostante nessuno possa essere costretto a mantenere in vita un vincolo ormai inaridito, occorre attenzione a come indulgere ad eventuali relazioni extraconiugali, poiché la nozione di fedeltà viene crescentemente estesa dall'ambito sessuale ad un complessivo impegno reciproco di lealtà dei coniugi. Se il coniuge infedele tiene un comportamento particolarmente riprovevole facendo mancare ogni tipo di assistenza morale e materiale all'altro e questi ne subisce lesione alla salute, potrà essere condannato al risarcimento in termini economici. Altra situazione, spesso sottoposta al vaglio dei magistrati, è quella in cui il marito (o la moglie) abbia fatto mancare assistenza al coniuge malato, lasciandolo vivere per lungo tempo isolato in casa. Il danno ingiusto ravvisabile nella compromissione del diritto alla salute, è fonte di risarcimento. Un segno della conciliazione tra Stato e Chiesa si avverte in un caso in cui, avendo la Sacra Rota pronunciato la nullità di un matrimonio per errore sulla qualità dell'altro coniuge (il marito aveva ritenuto che la moglie fosse donna dolce e disposta ad occuparsi di sua figlia nata da un precedente matrimonio mentre, dopo le nozze, si era rivelata fredda e distaccata) ha portato la magistratura dello Stato all'affermazione della responsabilità della donna con condanna al risarcimento del danno (per il pessimo carattere? per la fiducia tradita?).

Si parla sempre più spesso di mobbing familiare: risarcimento pecuniario ad una signora vittima di comportamenti aggressivi ed ingiuriosi del marito, protrattisi nel tempo ed esternati anche pubblicamente, che avevano leso la sua integrità psicofisica inducendola alla decisione di abortire nella convinzione indotta di essere incapace di assumere il ruolo di madre. Con il divorzio la moglie perde il cognome del marito che aveva aggiunto al suo al momento del matrimonio: può chiedere al Tribunale l'autorizzazione a mantenerne l'uso quando sussista un interesse proprio o dei figli meritevole di tutela, ma l'utilizzo senza autorizzazione legittima l'ex marito alla richiesta di adeguato risarcimento.

Che fare? Certo la frase abusata (quell'uomo / quella donna è stato/alla mia rovina) mai come oggi può essere presa alla lettera.

O lo/la trovate ricco/ricca o pretendetelo/prendetela assicurato/assicurata.

Fabio Bombaglio



**Costruita per l'estremo.
Nuova Touareg. Più Touareg che mai.**

Nuovo sistema di sicurezza ABSplus, nuove funzioni Esp, sospensioni pneumatiche con compensazione del rollio, nuovo design frontale e spoiler posteriore per una maggiore aerodinamicità.

La nuova Touareg trasforma ogni viaggio in un viaggio senza confini.



Automobili per amore

Crespi 

La Concessionaria Volkswagen di Varese
Tel. 0332.273511 - www.crespivolkswagen.it



Tutte le motorizzazioni disponibili rispondono alla normativa Euro4.

Volkswagen raccomanda . Consumo di carburante urbano/extraurbano/combinato, litri/100 Km: 17,7/9,6/12,6. Emissioni di biossido di carbonio (CO₂), g/Km: 333. Dati riferiti alla versione 5.0 V10 DPF.



foto di Donato Carone

EOS, dea della guida "en plen air"

Scegliere tra coupé e cabriolet è acqua passata. La nuova Eos concilia l'espressività della linea della prima con l'inebriante piacere della seconda. Tutto questo riunito in una vettura straordinariamente versatile.

La nuova coupé vi consente di viaggiare coperti o di godervi la guida a cielo aperto. A differenza di quanto si è visto sino ad oggi, Volkswagen propone l'elegantissima soluzione del tetto apribile in cristallo, al posto di pannelli verniciati; raffinata soluzione che come sempre distingue i particolari livelli qualitativi delle nostre vetture. Grazie al sistema csc - l'innovativa struttura in acciaio e cristallo ad elementi pieghevoli, appositamente sviluppato per la nuova vettura della Casa di Wolfsburg - basta il tocco di un dito e pochi istanti per trasformare la vostra coupé in cabriolet e viceversa. Questo straordinario sistema offre inoltre la possibilità di aprire solo la parte scorrevole ed inclinabile in cristallo, indipendentemente dagli altri elementi del tetto. La nuova Eos denota forte personalità unita ad una pronunciata linea più che elegante. Le motorizzazioni previste sono alquanto vivaci. I propulsori a benzina 2.0 con l'innovativa tecnologia di iniezione diretta di benzina FSI, coniugano prestazioni, economia di esercizio ed ambiente, offrendo uno sviluppo della potenza sempre fluido ma estremamente dinamico. Per coloro che non si accontentano il propulsore 3.2.V6 mette a disposizione ben 148 kw a 250 cavalli ed una generosa coppia. Tutti i motori sono attualmente abbinati ad un cambio manuale a 6 velocità, con la possibilità di scegliere come optional il cambio automatico DSG a 6 rapporti. Lo stupore del divertimento è assicurato!

L'eleganza sportiva dell'abitacolo della nuova Eos risalta in ogni dettaglio interno.





y o u r c h o i c e e v e r y w h e r e



progettazione e realizzazione di spazi operativi *

*OFFICENTER È UN ESCLUSIVISTA FARAM

OFFICENTER srl - viale lombardia 9 - 21013 gallarate (va) - tel 0331 795 505 - fax 0331 796 544 - e-mail:ofcedra@tin.it

officenter
JOBHABITAT

www.officenter.it



foto di Donato Carone

“Vivere”...al sicuro

La prima volta che si incontrarono fu a scuola, era il periodo della contestazione studentesca, verso la fine degli anni 60. Lui, Filippo, laureato da poco alla facoltà di architettura, e ancora senza occupazione, Lei, Margaret, inglese di nascita e docente al rinomato istituto linguistico della città. Filippo aveva deciso di approfondire la lingua onde valutare eventuali proposte di lavoro anche all'estero e si era rivolto ad una scuola specifica, decidendo, per accelerare i tempi di apprendimento, un corso individuale. Non vi era molta differenza di età tra i due, anzi precisamente Margaret era più giovane di due anni. Cominciarono a frequentarsi anche fuori dall'Istituto, facendo due “vasche” nel corso, assaporando alla vecchia latteria “Mentasti” la gustosa brioche con la panna montata. Come si dice, tanto tuonò, finché piovve, e tra loro nacque un tenero amore che sfociò poi nel matrimonio.

Fu una cerimonia semplice anglo-italiana dove, gli invitati Inglesi assumevano atteggiamenti italianizzanti mentre gli Italiani assumevano atteggiamenti opposti, cioè Ingleseggiavano. Nel frattempo Filippo aveva ottenuto un lavoro come progettista in un'impresa locale e, mentre faceva esperienza, cominciava a disegnare idealmente il suo futuro da libero professionista. Una sera, rientrando a casa con il progetto professionale definito, apprese, da una entusiasta ed elettrizzata Margaret, la felice novità: sarebbero diventati genitori. Colto alla sprovvista Filippo non sapeva cosa dire, aveva in mente il suo progetto che intendeva illustrarle, ma Lei era così felice che non smetteva di parlare: chissà se sarà maschio, oppure femmina, come potremmo chiamarlo, anzi, chiamarla perché sono sicura che sarà femmina. E la cameretta? Dovremmo cominciare a pensarci. Filippo, prepara una bozza di progetto perché nostra figlia dovrà avere a disposizione lo spazio necessario per vivere nel suo ambiente”. Trascorsero così i mesi e, come le rose, ai primi giorni di maggio arrivò il sospirato momento e nacque una bimba che chiamarono “Filma”. Filippo, felice ed emozionato, pensò di fare un regalo alla neomamma e si recò dall'amico Matteo, figlio del gioielliere del Corso, per acquistare un girocollo con le iniziali di Filma. Con il pacchetto dono ed un mazzo di fiori si recò in visita da Margaret. Dapprima i fiori, poi il girocollo, ed ecco che i discorsi si indirizzarono su ciò che sarebbe stato utile fare da lì a poco, perché, nel frattempo, Filippo aveva aperto uno studio autonomo di architettura, e si occupava principalmente della progettazione di abitazioni civili. “Hai già provveduto a stipulare la polizza vita per garantire a Filma la tranquillità economica nel malaugurato caso che succeda qualcosa a noi genitori?” “Ma scusa, Margaret, Filma è appena nata, che necessità potrebbe avere immediatamente?” Filippo non sapeva che, nel paese di origine di sua moglie, una delle priorità di una coppia che convola a nozze e, ancor di più, quando si diventa genitori, è la stipula di una copertura “Temporanea Caso Morte” che tuteli i figli da possibili eventi in cui possano incorrere i genitori. Convennero pertanto la necessità assoluta di raccogliere informazioni e nel più breve tempo di provvedere alla stipulazione di una copertura adeguata. Come di solito accade, anche questa volta Filippo si rivolse al suo assicuratore, con il quale aveva in corso la polizza dell'auto e della moto illustrando brevemente le proprie necessità e scopri, con immensa sorpresa che, essendo lui e Margaret, ancora giovani, la copertura necessaria aveva un costo molto inferiore a quanto lui stesso aveva immaginato e, soddisfatto, decise di definire il contratto. Come molto spesso accade, quando si dialoga con un professionista di ogni settore, ci si sorpende di quante cose non si conoscono o a cui non ci si aveva mai pensato e così successe a Filippo che parlando con il proprio consulente assicurativo aveva ricevuto ampie spiegazioni sulle necessità assicurative di ogni persona, in relazione a diversi fattori della propria esistenza; con la mente un po' confusa da tutte le illustrazioni ricevute, si diresse verso casa dove ad attenderlo c'erano Margaret e Filma. Quando la porta si aprì, oltre a Margaret e Filma, trovò ad attenderlo Massimo e Carolina, amici d'infanzia che, per motivi di lavoro, si erano dovuti trasferire, con dispiacere, in un'altra città. Massimo aveva frequentato con Filippo il Liceo classico poi si era indirizzato alla facoltà di medicina mentre Carolina, anche Lei compagna di Liceo, aveva preferito dedicarsi allo studio della psicologia in cui si era laureata. Fu una felice sorpresa e, cominciarono a ripercorrere insieme alcuni periodi della loro gioventù, il che incuriosiva molto Margaret che, vivendo allora in Inghilterra, voleva saperne di più riguardo al suo Filippo....(continua)



“ Cambia l'ambiente,
non cercare di cambiare l'uomo ”
(Richard Buckminster Fuller)



SIR S.R.L.
Via F. del Ponte, 8 - 21100 Varese
tel. 0332 239608 - fax 0332 216392

sir@workspacesystem.com
www.workspacesystem.com

soluzioni chiavi in mano per ogni esigenza di spazio



I Lions italiani: fatti e non parole

"We serve"

"La nostra intelligenza, la nostra
esperienza e la nostra solidarietà
al servizio della società civile e
del cittadino".



Il Lions Clubs International è la più grande associazione di servizio nel mondo, con oltre un milione e mezzo di soci distribuiti in 185 Paesi e con più di 200 mila iniziative di servizio all'anno (una ogni due minuti), in soccorso ai bisognosi ed a tutela della cultura e dei diritti civili. In Italia i Lions sono 45.000, suddivisi in oltre 1.000 club. La sezione Varese Prealpi nel 1989 ha istituito con felice intuizione dell'allora Presidente Dott. Attilio Mentasti il Premio Lumen Claro che nella traduzione italiana significa "luce all'illustre". Lo scopo di tale iniziativa, che negli anni è andata sempre più affermandosi nella città di Varese, è quello di riconoscere le qualità di eccellenza di persone varesine che si sono particolarmente distinte in vari ambiti dell'attività culturale e scientifica. In un mondo che sta sempre più affermandosi nella globalizzazione, offrire un premio a persone che hanno dedicato e dedicano la loro operosità intellettuale a favore della società italiana, è diventato motivo di vanto in quanto gli illustri varesini trasmettono in tutto il mondo la loro competenza che è sempre la connotazione della ricerca di una perfezione veramente umana. Il Lions Club Varese Prealpi attraverso il Premio Lumen Claro riesce a comunicare in modo originale che la cultura non è un semplice sapere per sapere ma, al contrario, è espressione di un valore che rende l'uomo sempre più uomo. Una testimonianza delle eccezionali capacità di coloro che sono stati protagonisti della storia del territorio varesino nel mondo.

Lions Varese Prealpi. Premio Lumen Claro 2007

Laureata al Politecnico di Milano in Ingegneria Aeronautica con la votazione di 100/100 e lode, medaglia d'oro dell'Associazione Italiana di Aeronautica, Amalia Ercoli Finzi riceve il Premio Lumen Claro 2007; Professore Ordinario di Meccanica Orbitale presso la facoltà di Ingegneria Industriale del Politecnico ha portato contributi significativi, apprezzati a livello internazionale, su tematiche inerenti i satelliti e le sonde per l'esplorazione planetaria. Responsabile Scientifico dell'esperimento SD2 della missione europea Rosetta sulla cometa Chrymov-Gerasimenko, è Presidente del Comitato per le Pari Opportunità del Politecnico di Milano e Delegato Rettorale per le politiche di genere, oltre ad essere membro dell'Associazione Italiana Donne Ingegneri e Architetto, di cui è stata Presidente Nazionale.

Santino Taverna, Presidente Provinciale Fimaa: cosa cambia per gli agenti con i nuovi provvedimenti legislativi

Il mercato immobiliare, dopo cinque anni di vivacità, da circa un anno e mezzo evidenzia una pausa dettata da una richiesta inferiore all'offerta. Chi ha la necessità di vendere un immobile deve prevedere uno spazio temporale più lungo, i 3 o 4 mesi d'incarico non sono più sufficienti, oggi servono almeno 6/8 mesi. Sarebbe importante, per il Varesotto, recuperare quel 10-15% di mercato residenziale milanese, perso a causa della pessima viabilità che collega le due province, per ridare un nuovo impulso positivo e ritornare ai soliti trend tradizionali. Recentemente, per gli agenti immobiliari, sono state introdotte alcune normative che hanno reso più gravosa la professione.

In merito, sono opportune due considerazioni: la prima, di ordine pratico, sui provvedimenti caduti a pioggia sulla categoria; la seconda, di ordine politico, per dare nuovo slancio alla professione.

La legge 210/2004 riguardante la tutela patrimoniale degli acquirenti di immobili da costruire, era un atto dovuto contribuendo alla crescita professionale degli operatori. Il decreto legge 143/2006 in materia di antiriciclaggio ha imposto un dispendioso metodo operativo. L'unica nota positiva è che l'archivio unico ha risolto la problematica dei contratti tenuti all'interno delle agenzie immobiliari, a supporto delle proprie contabilità. L'obbligo di registrazione di tutte le scritture private non autenticate, già in vigore dal 1986 con la legge 296/2006, ha coinvolto il mediatore, in solido con le parti, alla registrazione delle stesse. Già la Privacy aveva impegnato la categoria. Questa legge, che dovrebbe tutelare tutti i cittadini, si defila laddove da salvaguardare vi sono gli interessi degli agenti d'affari in mediazione: i corrispettivi da dichiararsi in atto notarile ne sono un esempio inconfutabile. Va considerato che saranno le dichiarazioni rese dai clienti in atto notarile a determinare in futuro le percentuali di riferimento per gli "Usi e Consuetudini" provinciali, che, attualmente, per l'intermediazione immobiliare e salvo pattuizioni diverse, indicano il "tre per cento". La seconda riflessione parte da un dato statistico; nell'anno 2005, il numero delle compravendite immobiliari registrato in Italia è stato di circa 800 / 850.000, con il 45% delle stesse intermedie dagli operatori. La media europea di penetrazione della categoria è pari al 75 - 80%.

L'Italia, tra l'altro, è la nazione con il maggior numero di agenti immobiliari, 40.000 circa contro i 160.000 di tutta l'Europa. Tale rapporto evidenzia 10 compravendite annuali per singolo agente con una proiezione, del numero di compravendite, in diminuzione. Un risultato personale diverso da quello statistico non dovrebbe consolare, esiste infatti un altro dato inconfutabile: i guadagni ridotti, rapportati al potere d'acquisto e ai costi sostenuti dagli intermediari per la pubblicità. Inoltre tre recenti provvedimenti hanno arrecato danno al consumatore, alla professione e una perdita d'immagine politica della categoria. Antitrust, abolizione delle commissioni camerali e dichiarazione in atto notarile dei compensi corrisposti all'intermediario. Se l'indicazione di percentuali di riferimento per l'intermediazione immobiliare, espressione tra l'altro di usi e consuetudini territoriali codificati in ogni CCIAA, è interpretata come una volontà di fare "cartello", a discapito del libero mercato, vedi sentenza antitrust, la trasparenza per il consumatore diventa difficile da concepire e da attuare. Sono state abolite le Commissioni Camerali per la tenuta del Ruolo (organo di controllo) e delle Commissioni esaminatrici non possono far parte i mediatori in attività. Il legislatore ha ritenuto inutili le prime e d'impedimento le seconde per l'accesso al lavoro di nuovi candidati. Non si è considerato che l'esame abilita a trattare immobili, il cui valore è spesso di svariate centinaia di migliaia di euro (sacrifici e risparmi di una vita) e che l'abolizione della presenza di un agente immobiliare in commissione, non è certo sinonimo di qualifica, di garanzia, di lungimiranza e né tanto meno di liberalizzazione. Libero mercato o mercato libero da regole? Dei compensi corrisposti agli agenti immobiliari da dichiararsi in atto notarile, l'unico elemento di spicco è la poca fiducia riposta nella categoria da parte dello Stato. Anche il termine "immobiliaristi", confuso con quello degli agenti d'affari in mediazione, la cui professione è completamente diversa, ha contribuito a far identificare la categoria come un ricettacolo di persone poco serie e di conseguenza il ventre molle delle professioni da colpire. Il tutto a danno di chi opera diligentemente e senza considerazione per il notevole indotto prodotto dagli intermediari nell'economia del Paese. Per gli agenti immobiliari c'è l'assoluta necessità di fare squadra. Serve un peso politico diverso per evitare nuovi appesantimenti legislativi, serve un dialogo per pianificare nuove strategie operative; serve una piattaforma di collaborazione per interagire in un mercato sempre più globalizzato. E' necessaria un'unica vetrina immobiliare che permetta di ottimizzare una spesa pubblicitaria nell'interesse degli agenti e dei consumatori. Sono questi alcuni strumenti che la professione non ha ancora fatto propri. Trattare immobili "sulla parola" senza incarico scritto significa generare conflitti a discapito dei consumatori, squalificando la categoria. La frammentazione degli operatori immobiliari in tante piccole realtà, penalizza di fatto una strategia vincente che, oggi più che mai, è fondamentale per offrire un servizio sempre più qualificato e indispensabile per il bene e il futuro dell'intermediazione immobiliare.

Santino Taverna
Presidente Provinciale Fimaa Varese

* Prezzo relativo a configurazione di BeoVision 7 32". BeoLab 7.1, stand da tavolo.
Finanziamento in 48 mesi a tasso zero. - TAN 0% - TAEG 0% - Operazione soggetta all'approvazione delle Finanziarie convenzionate.



Il televisore con il miglior audio al mondo.

BeoVision 7.

Schermo LCD ad alta definizione, lettore DVD integrato e il miglior audio surround digitale.

Fino al 31 maggio 2007,

vivi l'immagine e il suono di BeoVision 7 a partire da 178 euro al mese*.

www.bang-olufsen.com

BANG & OLUFSEN **B&O**

**Rivolgiti al Rivenditore B&O
che aderisce all'iniziativa**

Bang & Olufsen Brivio
C.so Matteotti, 6 - Varese - Tel. 0332 280551

Bang & Olufsen Italia
numero verde 800 514433



OPIFICIO Od DESIGN

via carrobbio 13
VARESE
0332 285288

CYRUS COMPANY
MDF ITALIA
FLEXFORM
ERASMO DA ROTTERDAM DESIGN
DRIADE STORE
PEDINI CUCINE
PIERANTONIO BONACINA
HORM
XERA CUCINE IN ACCIAIO

www.opificiodesign.it





foto di Donato Carone

L'emozione dell'effimero ...

"...E se poi tutto questo
ti sembra acqua che scorre,
ti regalo un sorriso
perché sono ormai lontana..."
(kharakoto, 2005)

Si può popolare un ambiente, che si presenta come una grande scatola vuota, per dare forma ad un'idea, si può in un gioco di specchi far correre i pensieri per trovare parole che disegnano nuovi giorni...in altre parole, pur di andare lontano, si può ed è lecito creare un'illusione. A volte è necessario camminare su altre strade, affacciarsi ad altre finestre, magari sentirsi perfino sospesi tra il nulla e l'addio, perché solo questi insieme di "altrove" ci liberano dal nostro quotidiano e dimentichi di ogni cosa ci permettono di respirare nuovi infiniti e pensare a nuovi orizzonti. E' necessaria una visione che dia respiro ai nostri spazi, ed è in questo respiro diverso costruito e modulato su un'attenzione al mondo che ci circonda, che ci è permesso di vedere con occhi nuovi e di riuscire a modulare un ambiente sulle nostre aspirazioni. La verità è che al di là degli indirizzi utili e dei consigli pratici quello che personalmente vorrei, quando parlo di case disegnate, costruite o solo pensate, è regalare un Sogno. Un sogno, che un giorno, diventi reale perché fatto di pareti, di soffitti, di colore, di legno e di pietra, o meglio vorrei che questi materiali diventino il filo e l'ordito della trama dei Nostri pensieri segreti. Queste sono le idee su cui ritengo si strutturi una casa. Ed allora come in un gioco di specchi... proviamo ad immaginare i singoli ambienti e lasciamo che la fantasia faccia il suo corso. Pensiamo "Cucina" e tra le pentole ed i coperchi ci ritroviamo davanti le linee pulite di un'isola cottura in grado di navigare in ogni nostro mare, pensiamo al "Guardaroba" e ci scopriamo tra abiti... stoffe colorate destinate a rimanere o a partire, valigie che si aprono per riempire bauli, e facciamo i conti con il segreto dubbio, che sempre ci accompagna, che veramente nessun contenitore pur ottimale e funzionale che sia è in grado di racchiudere ogni nostra cosa... Scriviamo "Ingresso" e ci ritroviamo improvvisamente all'interno del paragrafo d'introduzione di un mondo che si modella in ogni ambiente sulla personalità di chi lo vive ... "Camera" e penso alle parole più intime, al cuore nascosto, al bianco dei pensieri leggeri ed al colore della vita. Quello che in fondo conta è che la casa sia lo specchio dell'anima, e come tale non può essere mai monocorde, o meglio, non si canta mai con una sola nota, e la bellezza della scena domestica non è solo un vezzo estetico, ma è parte integrante della casa stessa perché rispecchia chi la abita. E se è vero che è solo la vita che rende le cose belle, è altrettanto vero che restare senza casa è come restare senza desideri, e senza sogni... è come aver perso l'Anima.

Vietnam



Progetto d'interni



Arreda la tua vita.

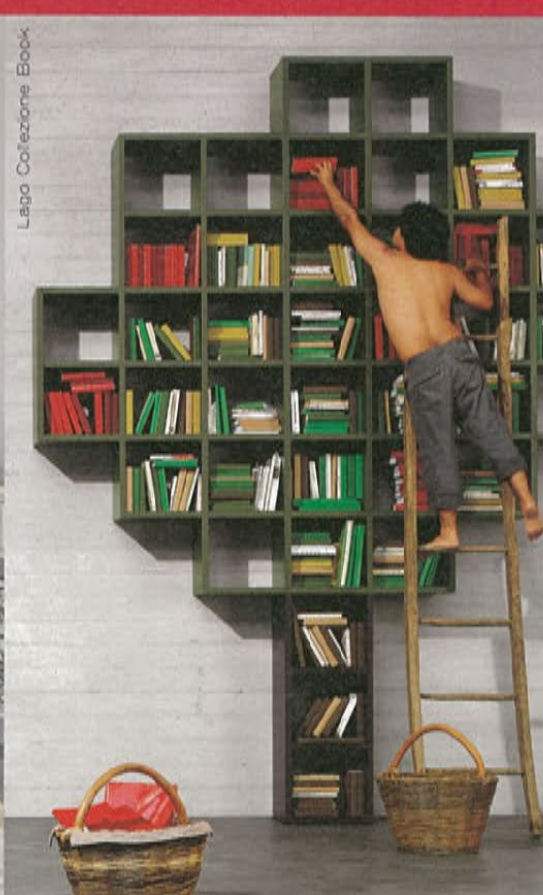

Bonaldo



Saba



Poli-form Varenna



ZILIO
idee per abitare

Calore, gioia e soddisfazione, divertimento e relax, protezione, punto di partenza e di arrivo, amore. Questa è la casa. E Zilio sa quanto sia importante sentire propria la casa nella quale si torna ogni giorno. Vieni a scoprire la nostra vastissima scelta: potrai trovare l'arredamento giusto per le tue emozioni.

www.ziliointerni.com

Salone del Mobile, design in piena luce

Successo senza precedenti per questa edizione della più importante fiera del Design d'Europa, quasi duemila espositori presenti, che dà la temperatura dell'attuale situazione, non solo in termini di creatività del Paese ma anche a livello economico. I risultati sono più che soddisfacenti: il mercato del mobile e del design è in rialzo e Milano, ancora una volta, lancia le nuove tendenze: sinfonia in bianco e nero, bianco declinato dal ghiaccio sino al sabbia leggero accoppiato al nero assoluto con l'arrivo in forza della pelliccia nel mondo del design. Il tutto in una sapiente orchestrazione di raffinatezza e tecnologia al servizio del comfort. Living ha spaziato sotto le vele di Massimiliano Fuksas scegliendo per voi nomi e binomi celebri del mondo della creatività.

Cyrus Company

Lusso, lusso e ancora lusso in bianco e oro da Cyrus Company, l'azienda di Samarate, in provincia di Varese, creata da Silvia Lischetti.



Poltrona Regale, imbottita con rivestimento in pelle, fregio in legno laccato opaco.

Cocò'3, comò in legno di abete sabbato con finitura in foglia oro anticato.



Letto Eleocò, a baldacchino in metallo verniciato.



Alveare, libreria in legno opaco e tavolo "Giapponese".



Maison Claire

In questa edizione gli accessori si presentano con un vero trionfo di materiali preziosi, come il visone che diventa parte integrante di coperte e tovaglie e i cristalli Swarovski, che diventano elementi di tovagliato con le iniziali rilucenti. Il tutto firmato "Maison Claire", un'azienda di Varallo Sesia creata da madre e figlia, due penelopi di grande classe.

Serralunga

Serralunga introduce la natura nell'interior design con la serie di vasi "Missed.Tree" creata da Jean-Marie Massaud: una foresta fantasma dalle forme tecno-etniche. In acciaio spazzolato, laccato bianco, nero, rosso.



Flou

GrandPiano, firmato Mario Bellini, è un letto "full size" che cambia il concetto classico di letto ampliandolo a nuove funzioni. Dotato di un confortevole schienale inclinato come una chaise-longue, è circondato da un piano imbottito che si estende ai lati con due vaste aree di appoggio. Letto come isola felice dunque che verrà apprezzato dai piccoli, sempre in vena di conquiste in territorio dei genitori.



Per Flou, Zaha Hadid, stilista super trendy attualmente firma Flow-up, vaso dalla forma sinuosa in polietilene realizzato in due versioni, laccata e luminosa di un metro e venti e di due metri di altezza.

Diliddo & Perego

Domino, l'M di Diliddo & Perego: un'idea nuova di cameretta per giovani che vogliono affermare la propria individualità anche nel loro spazio riservato.



Letto a castello con parasigoli, ruote in gomma con freno e cassettoni. Ante dell'armadio che si aprono su uno scorcio metropolitano, colonna appendiabiti attrezzata con cassettoni in metacrilato.

Armadio Domino, l'm tennis. Versione maschile di stampa digitale personalizzata tennis. Spiritosa e grintosa per una camera di teen-agers.



Rossi d'Albizzate

Due tendenze opposte per Rossi d'Albizzate: l'opulento "Avenue Montaigne", firmata da Matteo Thun e il divano "Tantisassi", divertente e minimalista.

Edra

Chantilly, design di Inga Sempé per Edra. Una golosa seduta, soffice e pannosa come indica il nome. Rivestita di satin, di un comfort assolutamente lascivo, è una nuvola di sensualità.



Sempre per Edra, Leatherworks, di Fernando e Humberto Campana. Sedia, poltrona e poltroncina in una sovrapposizione casuale di pelli di grane differenti stampate alligatore e rettile con il "verstito a brandelli" come dopo un'esplosione.



Campeggi

Di Campeggi, la Poltrolley, autentica novità del Salone. Una poltrona polifunzionale che accoglie una valigia che a sua volta contiene un letto d'emergenza per ospiti inattesi. Ideali per i single che abitano in spazi minimi e per globe-trotters incalliti.



Philippe Starck, Rodolfo Dordoni, Marcel Wanders, Carlo Rampazzi: quando il tratto è il prolungamento del pensiero

Sono belli, magri, alti e facilmente riconoscibili nel loro look "dark black" spesso interrotto da una camicia con collo alla coreana. Parlo dei designers, i veri protagonisti del Salone del Mobile, coloro che sono l'anima della manifestazione. Ne abbiamo colto quattro al volo di cui vi tracciamo un breve ritratto. Quattro personaggi, quattro personalità diverse ma un unico obiettivo, creare, disegnare, concepire: sono fra i designers più in voga del momento, i loro talenti spaziano nel mondo dell'architettura e del quotidiano ad un ritmo folle. Quando si parla di genio e di spirito multiforme...



Philippe Starck ha trascorso la sua infanzia sotto i tavoli da disegno di suo padre, ore intere passate a cucire, tagliare, incollare, smerigliare, smontare biciclette ed altri oggetti. Un'intera vita trascorsa smontando e rimontando qualsiasi cosa gli passasse per le mani, ricostruendo il mondo intorno a lui. A Parigi è considerato un mito. Nel 1982 rinnova il Palazzo dell'Eliseo, per conto dell'allora Presidente Mitterand. Due anni dopo, la trasformazione del Café Costes, hotel culto del Faubourg Saint Honoré. Definito l'esponente leader dell'architettura espressionista, firma i più grandi hotel del pianeta. Il suo rispetto per l'ambiente e per il genere umano è ampiamente riconosciuto ed è instancabile nel modificare la realtà della vita quotidiana. La sua abilità consiste nel trasformare l'oggetto della commissione catturandone lo spirito. Sa trasformare uno spazzolino da denti in oggetto nobile, spremere limoni ma nel senso sbagliato e rende perfino più divertente la convivenza con gli apparecchi TV. Fra i suoi numerosi premi e riconoscimenti, l'ambito titolo di "Cavalier des Arts et des Lettres", il "Gran Premio di Design Industriale" e il "Compasso d'Oro".

Flos

K Tribe, lampada da lettura di una linea epurata e particolarmente raffinata.



Kartell

Mademoiselle Dolce & Gabbana, stampe animalier per un lusso anticonvenzionale e inconfondibile per questa sedia disegnata per Kartell che rievoca la sensualità del marchio.



Misses Flower Power: vasi in policarbonato, alti più di un metro e mezzo e disponibili in cristallo, verde, grigio. In opaco, in bianco e nero.



Mr Impossible, avvolgente poltroncina che ispira comfort, maneggevolezza e gusto estetico. Trasparente, è disponibile in cristallo, verde, grigio, ocra, viola, rosso aranciato. Coprente, in bianco, rosso, nero, argento.

Per Driade, Miss Lacy, poltroncina in acciaio inox lucidato a specchio. La scocca è traforata come un pizzo barocco con motivi floreali.



Frame book-case, una libreria/specchio in edizione numerata. Si trasforma in libreria ruotando i piani. La stampa di una figura femminile la rende spazzante e la trasforma in quadro.



Moore, una poltrona- scultura girevole, dall'ampia seduta a calice che può essere utilizzata anche per l'esterno.



La nuova era dei lumi

Ritorna l'agognato appuntamento con Euroluce, la biennale passerella della luce "Haute Couture", quest'anno particolarmente variegata e ricca di spunti creativi, originali, ricercati ma non eccessivi. Insomma perfettamente "portabili", come si direbbe in campo della moda, oltre che meravigliosamente performanti.



Mood, firmata Marco Merendi: la semplicità del metallo che diventa un volume, una piccola architettura luminosa. Mood nasce come lampada da tavolo ma può essere montata a parete divenendo applique. Interessante la doppia funzione lampada /candelabro: all'interno del cilindro diffusore si può inserire una lampadina oppure una candela, trasformandola in oggetto per la tavola per romantici pic-nic o allestimenti all'aria aperta.



Per Modiss, due proposte che rivelano il grande talento di Alfonso Fontal, industrial designer barcellonese.

Kenya, ispirato dalla scrittrice danese Karen Blixen, in fibra di vetro laccato lucido o in bianco o nero, con bracci cromati lucidi o satinati.



Dix heures dix

Design d'impatto per la collezione di questa casa francese firmata da Fabrice Berrux. Anfore giganti e colonne del Partenone dall'effetto grandioso completamente... lavabili. La forma è infatti data da un tessuto speciale che sposa le forme dello scheletro e che è facilmente estraibile. Disponibili in sette diverse tonalità.



Tybo: in opalina bianca è aerea come palloncini che si innalzano nel cielo. Questa lampada è stata premiata dall'Ateneo di Chicago.



Studio Italia Design

Se volete avere un uovo al piatto virtuale e luminoso, che può cadere dall'alto o salire da terra, il Miniroy è fatto per voi. Se invece preferite stare sulle nuvole ma pur sempre alla luce, la fantastica "Nuvola" vi attende.



Glò, della Leucos. Il sommo della raffinatezza per illuminare la piscina. In vetro soffiato di Murano, questa lampada di grande dimensione si presenta in bianco sfumato, blu cobalto, rosso e acquamarina.



Segno

Per Segno, Stone Fluo, divertente illuminazione per l'esterno disegnata da Andreas Blatt, costituita da una gabbia in filo di acciaio e sassi in marmo bianco.

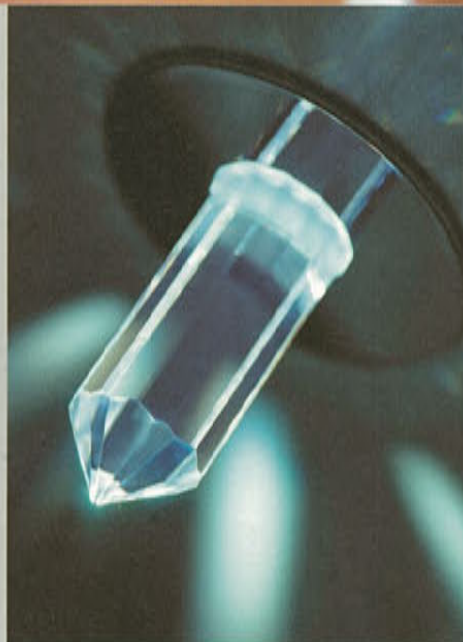

Swarovski

Una nuova "Età dei Lumi" con la collezione Swarovski, di una modernità senza tempo. Luminosissimo, prismatico e di grande effetto, Strass Swarovski Crystal e Crystal StarLed: la perfezione del taglio dei cristalli abbinata all'innovativa tecnologia dei Led crea un sistema di illuminazione di particolare bellezza e funzionalità.

VITTORE FRATTINI

E10012



KODAK E10012

Via Livio 1
CH - 6830 Chiasso
T +41 (0) 91 6830188
info@foliniarte.net

FOLINI ARTE CONTEMPORANEA

Arredo Più: non conventional home.



Se hai scelto di non omologarti Arredo Più è lo store che fa per te. Soluzioni uniche, pezzi d'arredo dal mondo, contaminazioni e decorazioni ultra-chic per una collezione esclusiva di mobili e complementi in grado di valorizzare ogni ambiente. Apri le porte all'Arredo_Fusion e scopri come realizzare una casa che parla di te.



4.000 MQ DI PURA HOME_EXPERIENCE

Orari showroom /

Lun 14.30-19.30 / Mar / Ven 10.00-13.00 / 14.30-19.30

Sab 10.00-19.30 orario continuato

Aperto Domenica 29/04 e 6/05 dalle ore 15.00-19.00

arredoPiù®

Il multi_store della casa.



ECO costruire

ristrutturazioni e costruzioni in bio-edilizia
energie rinnovabili
isolamenti bio-ecologici
materiali per la bio-edilizia
case ecologiche a basso consumo energetico



via Nuova, 4 - 21050 Porto Ceresio (VA)
T / F 0332.917.960 M 347.56.15.989
E ecocostituiremichelon@libero.it

W www.terreinformate.com

W www.griffnerhaus.com

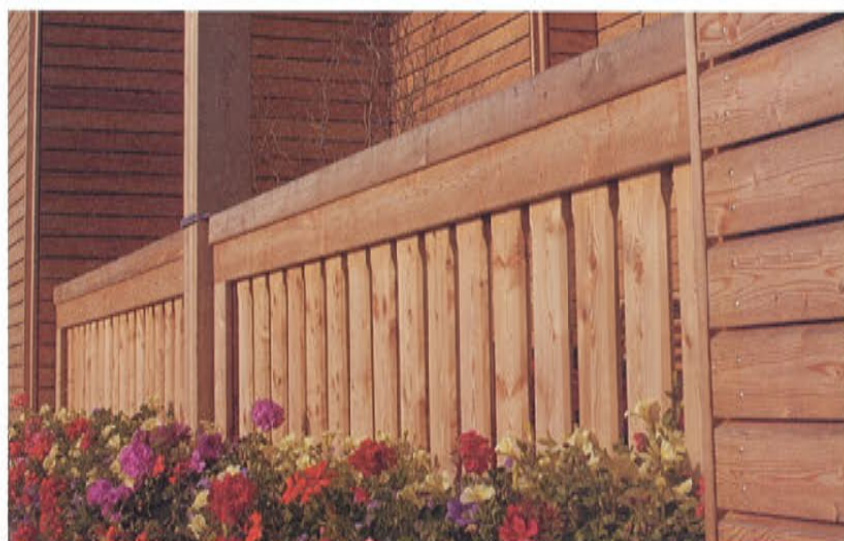

risparmio energetico e sostenibilità nell'edilizia

PROGETTOBIO

..IT il negozio on line dei prodotti ecocompatibili

AURO

FINITURE NATURALI



note Il mondo del parquet

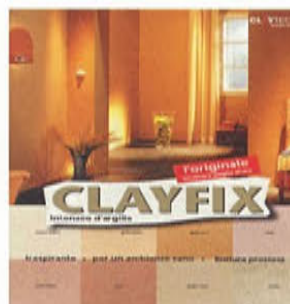

via Valtinella, 20 - 21020 Casciago - Varese - Tel./Fax.: 0332820290
www.progettobio.it - info@progettobio.it

Servizi offerti:

Area ABITARE:

- ristrutturazioni chiavi in mano in bio-edilizia
- isolamenti tetti e mansarde con isolanti naturali
- cappotti termici esterni ed interni con prodotti naturali
- pitture interne ed esterne
- costruzione e posa di serramenti in legno certificato
- costruzione di arredi su misura

Area ENERGIA:

- impianti fotovoltaici
- impianti solari termici per produzione acqua calda e riscaldamento
- impianti di riscaldamento integrati (solare - biomassa - gas)
- impianti di riscaldamento a bassa temperatura
- impianti termoidraulici e sanitari
- impianti elettrici civili

Area SERVIZI:

- manutenzione del verde e potature
- realizzazione opere di ingegneria ambientale
- realizzazione di percorsi didattici educativi per parchi
- facchinaggi e sgomberi
- pulizie (enti, aziende, condomini)

Servizi annessi: sopralluoghi e preventivi, progettazione per impianti solari e fotovoltaici, elaborazione dossier per "conto energia" e contributi regionali, progettazione termotecnica ed elettrica, dichiarazioni di conformità.

Via Merano, 5
21100 VARESE
Tel. 0332-332883
Fax. 0332-332941

Sito internet:
www.primavera84.it

e-mail:
amministrazione@primavera84.it
coordinamento@primavera84.it
energiasolare@primavera84.it
bicedilizia@primavera84.it



primavera

84
SOC. COOP SOCIALE ONLUS

VARESE - BIUMO

La CORTE
dell'ANTIQUARIO

ULTIMI APPARTAMENTI DISPONIBILI



Nel centro di Varese, corte del 700, recuperata con i criteri della BIO-EDILIZIA,
- pavimenti in legno di rovere o faggio mm 22
- riscaldamento e raffreddamento a pannelli utilizzando il principio della Geotermia
- tetto ventilato
- isolamenti in sughero e altre innovazioni.

Per informazioni : 0331 - 677.499



foto di Donato Carone

Il cappotto per tutte le stagioni...

**"Oggi sono stato in un bar,
ho chiesto qualcosa di caldo
e mi hanno dato un cappotto".**

Dylan Dog

Nel living di marzo abbiamo visto come sia essenziale orientare correttamente la casa per massimizzare il contributo solare. In questo numero trattiamo l'argomento relativo al fabbisogno energetico, espressione con la quale si intende la quantità di energia che occorre alla casa per garantire il benessere ai suoi abitanti. In linea di principio ad una maggiore quantità di isolante applicato sulle pareti corrisponde un minore consumo energetico (e quindi maggiore risparmio economico). Attualmente l'architettura più attenta alla questione ambientale adotta standard di 12/20cm di isolante. La quantità da sola però non è sufficiente a garantire elevate prestazioni. E' infatti determinante la continuità dello strato isolante e quindi la sua posizione rispetto alle pareti esterne: all'esterno della casa è il modo migliore a formare quello che in gergo chiamiamo cappotto termico. L'espressione indica, con un'immagine chiarissima, che la casa è proprio come il corpo umano: per proteggerlo dal freddo lo copriamo con maglie, maglioni e appunto il cappotto. E' come per il tessuto dei vestiti che più volentieri indossiamo, anche il cappotto termico della casa sarà preferibilmente di materiale naturale: la fibra di legno come la seta, il sughero come la lana, la fibra di canapa come il cotone. I materiali naturali infatti, permettono la traspirazione e quindi la riduzione del tasso di umidità all'interno della casa, proprio come le fibre naturali fanno con il nostro corpo. Una questione di particolare importanza se si vuole costruire una casa efficiente oltre che bella, è l'eliminazione dei ponti termici ovvero di quei punti della costruzione di difficile isolamento che rappresentano dei veri e propri "buchi" da cui esce il caldo (un esempio facilmente comprensibile a tutti è l'aggancio del balcone alla parete). Infine un altro punto centrale nella costruzione sostenibile, sono le finestre. In commercio esistono ormai serramenti con prestazioni paragonabili alle pareti meglio isolate e che con qualche soldo in più garantiscono un risparmio energetico davvero considerevole.

E allora: copriamo meglio le nostre case ed avremo bisogno di meno energia!

Nelle immagini alcuni esempi di materiali naturali provenienti dal mondo vegetale e animale. Sono prodotti della natura e sono rinnovabili, in un processo auto-rigenerante (la fotosintesi clorofilliana assorbe CO2 cedendo ossigeno).

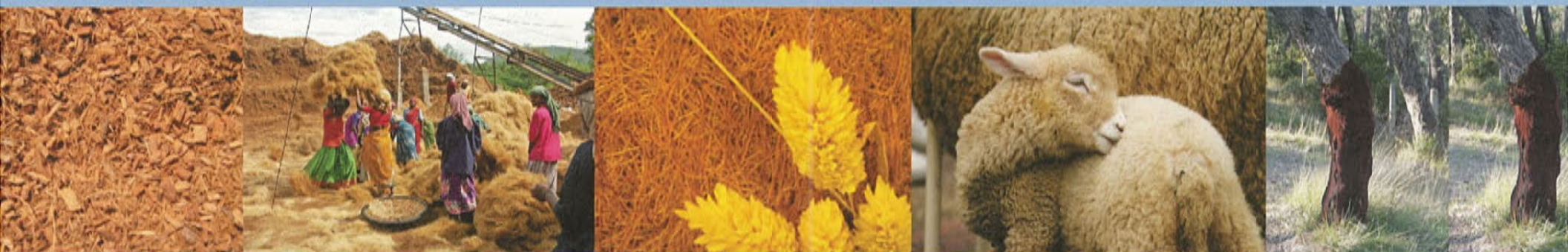



RISTORANTE
TANA D'ORSO

Nell'antico Borgo di Mustonate

Varese, Mustonate di Lissago - Via Mottarone, 43 • Telefono 0332 320 392 - chiuso Mercoledì



Vivere a colori

“ Il colore è la sensazione fisiologica che si prova sotto l'effetto di luci di diversa qualità e composizione”.

-1666 Isaac Newton-

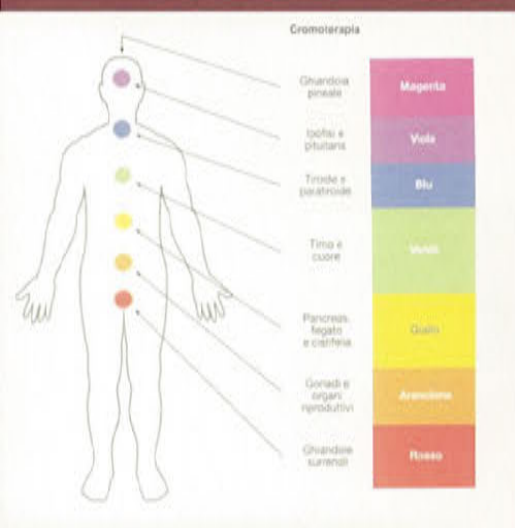

I concetti di luce e colore sono strettamente intrecciati: in un certo senso la luce è colore. Secondo la ben nota legge di Newton, quando le lunghezze d'onda dei colori fondamentali (rosso-verde-blu) colpiscono contemporaneamente il nostro occhio, noi abbiamo la sensazione di vedere il colore della luce bianca. Per far funzionare bene il nostro corpo, per costruire la nostra identità, per usare bene ed in modo sensato il nostro ambiente, abbiamo bisogno della luce e del colore presenti nel mondo naturale. In generale i colori provocano nell'individuo effetti importanti chiamati illusioni cromatiche che interessano lo stato psicofisico. Alcune reazioni ai colori sono universali, come la sensazione stimolante e tonificante associata ai colori giallo, arancione, rosa; i rossi attirano la vista; i colori freddi (blu, verde, turchese) esercitano una sensazione tranquillizzante e riposante. Tutti i colori chiari sono brillanti, vivaci, amichevoli, accentuano la luminosità dell'ambiente e la nitidezza dei particolari, al contrario dei colori scuri che risultano opprimenti. La cromoterapia suddivide le ghiandole endocrine in gruppi secondo la loro sensibilità ad un certo colore. Ad esempio la ghiandola pineale è sensibile al colore magenta, l'ipofisi al viola, il colore rosso ha una funzione eccitante, perché la sua lunghezza d'onda stimola le ghiandole surrenali che fanno aumentare la pressione del sangue e anche la produzione di adrenalina. I verdi e blu, agendo sul cuore e sulla tiroide, favoriscono il ritorno della pressione del sangue a livelli normali, donandoci un piacevole senso di relax. La luce solare, oltre ad avere tutte le differenti lunghezze d'onda e quindi essere la sintesi di tutti i colori, è dinamica, cambia durante l'arco della giornata e ogni giorno è diverso dall'altro per tutto l'anno. L'organismo umano, che è costretto a vivere in mancanza di una costante esposizione al completo spettro solare, è soggetto ad una serie di effetti collaterali negativi che si possono raggruppare sotto il termine "sindrome da malilluminazione": debolezza fisica, riduzione dell'efficienza del sistema immunitario, depressione, insonnia. Per i nostri avi questi problemi non esistevano: intere giornate passate nei campi, luce naturale a volontà, ciclo giorno/notte perfettamente sincronizzato con la natura. Per ottenere gli stessi effetti benefici al giorno d'oggi dovremmo vivere e lavorare in locali con grandi finestre (senza tende), alzarci all'alba e andare a letto al tramonto. Nella scelta di una sorgente luminosa artificiale è molto importante consultare gli spettrogrammi pubblicati dai produttori sui loro cataloghi e preferire quelle con lo spettro maggiormente uniforme. Trovare la luce giusta, che ci fa stare bene, non è difficile. Ciò che dobbiamo imparare è l'utilizzo delle giuste sorgenti di onde elettromagnetiche con opportune emissioni di colori, che consentano al nostro "motore-corpo" di funzionare al meglio. Il sole tascabile non è ancora stato inventato, ma con un po' di attenzione possiamo aiutare noi e chi ci sta accanto ad affrontare meglio il disagio della vita moderna sempre più povera di sole.





I a r i c e t t a

Petto di galletto al miele di castagno

Ingredienti

- nr 4 petti di galletto con la pelle
- nr 2 cucchiaini di miele di castagno del "consorzio qualità miele varesino"
- 1/2 bicchiere di "fondo di galletto"
- Gr 30 di burro
- Gr 50 di burro chiarificato (burro privato della parte "acquosa")
- gr 200 di piselli (anche surgelati)
- nr 8 taccole
- sale affumicato
- sale fino e pepe bianco
- nr 2 cucchiaini di aceto di mele

Cuocere i piselli in acqua bollente leggermente salata sino a che risulteranno teneri, scolarli, frullarli aggiungendo l'acqua di cottura necessaria ad ottenere un crema non troppo liquida. Passarla con un colino e tenerla al caldo. Cuocere nella stessa acqua dei piselli, con l'aggiunta di un pizzico di sale in più, le taccole precedentemente private delle estremità, scolarle ancora "croccanti" e raffreddarle immediatamente in acqua e ghiaccio. Il sale aggiunto e il raffreddamento rapido faranno sì che i legumi conservino un bel colore brillante. In un tegame scaldare il burro chiarificato, che non scoppierà data la mancanza della parte liquida, e rosolarvi i petti di galletto su entrambi i lati, salare e pepare. Levare la carne dal tegame, disporla in una pirofila e terminare la cottura in forno a 80° controllando, con l'aiuto di un termometro digitale a sonda, che la temperatura al cuore dei petti non superi i 65 gradi. A questo punto saranno cotti al punto giusto; né troppo cotti e di conseguenza asciutti e stopposi, né troppo crudi, quindi immangiabili. Per questo tipo di cottura è **INDISPENSABILE** che la carne sia **FRESCHISSIMA E DI QUALITÀ ECCELLENTE**.

Preparare la salsa eliminando dal tegame utilizzato per la rosolatura il grasso in eccesso, sfumare con l'aceto di mele, aggiungere il fondo di galletto ed il miele, ridurre leggermente e mantecare con la noce di burro. Ora tutto è pronto. Ricoprire il fondo di ogni piatto con la salsa di piselli, farvi cadere a pioggia qualche grano di sale affumicato, disporvi i petti scaloppati, le taccole scaldate al burro e completare con la salsa al miele. Guarnire con erbe aromatiche.

Vino proposto in abbinamento: roero arneis "BRICCO DELLE CILIEGE" 2005 Almondo Giovanni.



Una ricetta offerta da:
Ristorante da Annetta
via Fè 25, Capolago
tel. 0332/490020

Da Annetta

in Capolago



W I N E & F O O D

dal 1928

WINEBAR
La Corte Delle Tazze

www.daannetta.it
VIA FE' 25 - 21100 VARESE - TEL. 0332.499230 - 0332.499620 - FAX. 0332.499211
CHIUSO MARTEDÌ SERA E MERCOLEDÌ

Ristorante
Da Annetta
in Capolago
dal 1928

www.daannetta.it
VIA FE' 25 - 21100 VARESE - TEL. 0332.499230 - 0332.499620 - FAX. 0332.499211
CHIUSO MARTEDÌ SERA E MERCOLEDÌ



DA ANNETTA
WINE & FOOD

VIA CARLO CATTENEO 14 - 21100 VARESE - TEL. 0332.387070
CHIUSO MERCOLEDÌ



FITO CONSULT

PARTNERS PER LA VITA

via Orazio, 5 angolo corso Europa - Varese - www.fito-consult.it

Tel. 0332/241316 - Fax 0332/830990

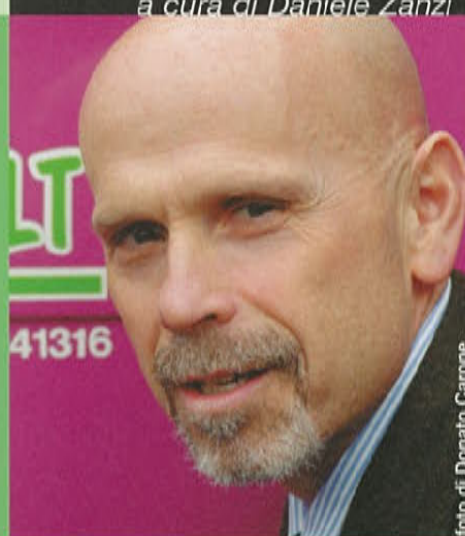

L'oro verde di Varese: un tesoro inestimabile e misconosciuto

Tutti noi abbiamo la netta sensazione di vivere in un territorio ambientalmente privilegiato; pochi hanno la consapevolezza della sua reale consistenza, pochissimi sanno di confrontarsi con un vero e proprio "tesoro verde".

Sì, perché proprio di tesoro si tratta: un inestimabile patrimonio voluto, creato e a noi tramandato.

E come tutte le cose acquisite nella migliore delle ipotesi lo si misconosce. Si sa, all'abbondanza gratuita ci si abitua finendo poi inevitabilmente per dissiparla.

Caso unico in Italia e forse in Europa, la città di Varese ha la bellezza e l'enormità di ben 29 Parchi ornamentali tutelati da una Legge Nazionale di vincolo ambientale – Legge di Vincolo Monumentale 1089/39 e di Vincolo Paesaggistico 1497/39 - la famosa Legge Bottai, dal suo benemerito propositore, il romano Ministro Giuseppe Bottai che, nel 1939, con sapiente preveggenza, pensò di tutelare e vincolare non solo Ville e Dimore storiche, ma anche i parchi e giardini annessi. Da allora ogni intervento manutentivo su questi beni - dalla rimozione, alla potatura, alle nuove piantagioni - necessita di preventiva autorizzazione del Competente Ufficio – oggi Regionale – dei Beni Architettonici e Ambientali. Una gran tutela dunque che, a maggiore merito del Bottai, prevedeva vantaggi fiscali per i proprietari dei beni; veniva così incentivata la corretta e costante manutenzione del bene che era giustamente considerato patrimonio ambientale di tutti. Nel 1994, ahimè, la solita finanziaria tagliò questi benefici contribuendo di fatto all'impoverimento del nostro patrimonio artistico, barattato, con vezzo tipicamente italiota, con un dubbio beneficio economico per le casse statali. 29 parchi tutelati, di cui solo sei pubblici, sono un'enormità: circa 4 milioni di metri quadrati tutelati e salvaguardati, aree uniche per interesse ambientale, botanico, storico; se a queste aggiungiamo gli 85 complessi storici rilevati per la stesura dell'ultimo Piano regolatore della città di Varese e definiti come aree di tutela, arriviamo a cifre da capogiro in termini di verde di qualità. E vuoi non considerare la miriade di parchi, giardini, giardinetti non censiti, tutti belli, ordinati e ben mantenuti che si susseguono dalla Schiranna al Campo dei Fiori, da San Fermo a Velate e che costituiscono il filo legante, l'abbraccio verde e fiorito della Città Giardino? E come non rilevare che a Varese operarono i più grandi e noti paesaggisti italiani ed europei? Ad iniziare proprio da Francesco III d'Este, impenitente libertino forse, ma certo botanico soprafino, se di persona progettò e seguì la nascita dei suoi Giardini Estensi seppur coadiuvato dall'ing. Giuseppe Bianchi, capomastro nei giardini viennesi dello Schonbrunn pochi anni prima. E poi l'austriaco Leopold Pollack creatore di quel "vago piano all'olandese" ovverosia il prato antistante l'attuale Villa Andrea Ponti, allora Villa De Cristoforis a Biumo Superiore, primo esempio di giardino all'inglese e il suo allievo Giuseppe Balzaretto, il più rinomato paesaggista del secolo XIX, creatore dei Giardini pubblici di Milano e del Parco delle Ville Ponti a Varese, per passare a Emilio Alemagna, residente a Barasso, autore del Parco di Villa Esengrini a Bosto e del Parco di Villa Castelbarco a Casciago nonché di Parco Sempione a Milano; e poi ancora Enrico Combi che ridisegnò Villa Recalcati finendo a Pietro Porcinai, esimio artista del XX secolo, che nel 1953 operò a Villa S. Pedrino di Bosto e a Villa Shapira del Montello. E che dire dei Signori di Varese, i nobili dapprima, i borghesi e i notabili poi, che misero passione, competenza e quattrini per arricchire Varese di spazi verdi: Cesare Veratti, che impreziosì gli Estensi con conifere esotiche – mise a dimora una delle prime sequoie arrivate in Europa - Carlo Robbioni, Andrea Ponti, Edvige Toeplitz, donna straordinaria e irrequieta, appassionata esploratrice e botanica, vera anima del parco omonimo, Cristoforo Bellotti, noto scienziato e esperto di bachicoltura, oltre che proprietario dell'attuale parco Baroggi in via Sacco...e quanti altri ancora! Varese ha in sé un vero tesoro: ambientale, naturalistico, storico e culturale; pochi sembrano accorgersene, molti tendono, volutamente o meno, a ignorarlo. E così qualche amministratore, in vena di colpi di genio, è sempre nell'eterna ricerca di qualcosa di strano per fare del "marketing territoriale", dimenticando che il vero tesoro ce lo abbiamo già in casa, basterebbe un minimo d'attenzione e valorizzazione. E davvero così difficile?

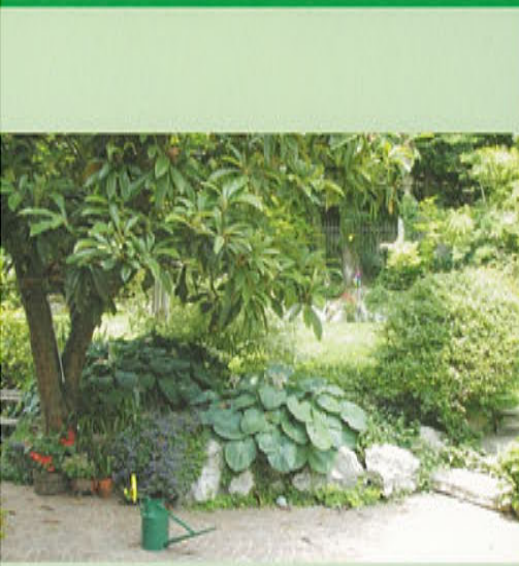

La dimora antica, prezioso palcoscenico di musica e cultura

Fotografie di MARIO RONCUZZI

Terza edizione di "Musica nelle residenze storiche" ad Azzate, Daverio e Castiglione Olona. Un'iniziativa resa possibile dalla passione dei suoi ideatori, Ubaldo Panzone ed il maestro Mario Roncuzzi grazie alla disponibilità dei proprietari e amministrazioni comunali che hanno aperto le porte dei loro settecenteschi gioielli ripristinando la raffinata maniera di fare cultura dell'epoca.



I medaglioni sopra le finestre rappresentano i passaggi familiari della villa, testimonianza di un glorioso passato della cittadina. Fra questi, Matteo Bossi, giureconsulto senatore di Milano e feudatario di Melegnano, ricordato come colui che munì la villa di un fossato e abbellendola con un giardino.



Azzate: un piccolo gioiello del nostro territorio affacciato sul Lago, conosciuto per la fioritura di ville e case settecentesche presenti sul suo territorio, forse per la favorevole posizione geografica e la fama che ha sempre avuto di centro artistico e culturale. Vera locomotiva dell'iniziativa, apre al pubblico le porte di Villa Castellani alla musica. Attuale sede del Municipio, appartenne alla storica famiglia Bossi, feudataria del paese, passando poi nel 1844 ai conti Benizzi-Castellani



Pentagramma di sfondo la terza edizione della manifestazione "Musica nelle residenze storiche", serie di appuntamenti musicali in esclusive location della nostra provincia, dove l'occhio si perde nel fascino delle dimore sposandosi al suono di armoniose melodie.

Affreschi trecenteschi accolgono lo stemma di famiglia, il caratteristico bue bianco in campo rosso, immersi nella magia verde del parco secolare. L'interno conserva antiche preziosità, soffitti a cassettoni al di sotto dei quali corrono fasce decorative che si attribuiscono alla scuola del Magatti.



MUSICA NELLE RESIDENZE STORICHE

STAGIONE 2007

Programma

1 MAGGIO ORE 18.00 - PIAZZA CAIROLI - AZZATE
Ensemble di Fidi I POMERIGGI MUSICALI
Direttore BRUNO SANTORI

20 MAGGIO ORE 21.00 - VILLA MOROTTI - DAVERIO
ORCHESTRA DA CAMERA DI ENGELBERG
Violino ROBERTO BARALDI
Direttore VITTORIO CACCIATORI

25 MAGGIO ORE 21.00 - VILLA CASTELLANI - AZZATE
MEMORIE DI UNA SCIANTOSSA
Ensemble ART NOUVEAU

2 GIUGNO ORE 21.00 - PALAZZO BRANDA - CASTIGLIONE O.
SENTIMENTANGO
TANGO EN DOS
Ballerini SILVINA AGÜERA - SEBASTIAN ROMERO

9 GIUGNO ORE 21.00 - VILLA PIANA - AZZATE
QUARTETTO ARION
Fisarmonica DAVIDE VENDRAMIN

15 GIUGNO ORE 21.00 - VILLA ORSI - AZZATE
Orchestra ACCADEMIA BIZANTINA
Violino STEFANO MONTANARI
Direttore al cembalo OTTAVIO DANTONE

6 LUGLIO ORE 21.00 - CASTELLO - AZZATE
FESTIVAL DELL'OPERETTA
Orchestra I POMERIGGI MUSICALI
Direttore JADER BIGNAMINI
Soprano STEFANNA KIBALOVA - Tenore EMANUELE D'AGUANNO
Voce recitante ELIO PANDOLFI

4 AGOSTO ORE 21.00 - VILLA MAZZOCCHI - AZZATE
Orchestra I POMERIGGI MUSICALI
Pianoforte IRENE VENEZIANO
Direttore GIANCARLO DE LORENZO

INGRESSO LIBERO

In caso di maltempo è comunque garantita una alternativa al coperto.

Ispra atelier: unconventional spirit

"La vera scoperta non consiste
nel trovare nuovi territori
ma nel vederli con nuovi occhi".

Marcel Proust

Fotografie di ANGELO GARGAGLIONE



Agostino Zara, Giovanna Bossi, Martina Plotto, Davide Zara

Giovanna Bossi, Davide Zara. Due giovani dinamici e curiosi della vita e, soprattutto, assetati di cultura. Vivono nel piacevole borgo di Ispra, piacevole ma assai dormiente benché possieda il centro più cosmopolita di Lombardia, il Centro Comune di Ricerca. E questa cosa a lei proprio non andava giù: una tale internazionalità e così pochi fermenti culturali...

"Ama l'arte;
fra tutte le menzogne
è ancora quella
che mente di meno".



Mostra d'arte en plein air

Nel centro storico di Ispra
arte, musica e spettacolo si
fondono per offrire una
giornata all'aria aperta

Ispra 19 & 20 Maggio

www.ipratelier.it
zona gusto-zona palco-zona bimbi



La Mostra sarà corredata da eventi culturali che spazieranno in diversi ambiti. Uno spazio particolare sarà dedicato ai bimbi, con un teatro di burattini e spettacolo teatrale ispirato a Mirò oltre ad un laboratorio artistico e lettura animata di fiabe in varie lingue. In programma anche una serata metropolitana, con un attore che eseguirà un percorso storico-artistico dagli anni '20 ad oggi, e della musica jazz. Senza dimenticare il piacere dei sensi con lo "spazio gusto" che sublimerà i sapori di casa grazie al generoso contributo di Marco Colombo e il supporto del De Filippi di Varese.

Nella testolina di Giovanna, spumeggiante come una coppa di champagne, nel gennaio dell'anno scorso si accende una lampadina. Perché non concepire una mostra d'arte nell'adorabile centro storico di Ispra? Confida il suo progetto a Davide Zara, suo amico e proprietario di un'agenzia di comunicazione. A loro si uniscono i grafici Agostino e Alessandro, con Martina che si occupa del "back-office". Il gruppo si rimbocca le maniche. La scommessa non è facile, si parte dal nulla. Ma Giovanna è caparbia e, come un castoreo, costruisce la sua diga sulle rive del lago. Pochi mesi più tardi, ecco partire la prima edizione della "Mostra d'arte en plein air" che vedrà il centro storico "vestito" da opere di giovani artisti della zona, mimetizzate in perfetta simbiosi col paesaggio, apportando così una valorizzazione dello stesso. "Era partito come un gioco, ma quest'anno ci siamo professionalizzati, grazie anche al prezioso supporto dell'Assessore Longoni che ha creduto in noi", dice Giovanna, che nella vita di tutti i giorni gestisce un'attività di decorazione floreale, a Ispra. Rimane lei il vero motore dell'impresa, si definisce la "precisina" con la faccia da bambina, "per questo fanno fatica a prendermi sul serio!" Davide invece è il suo braccio destro, colui che media con tutti grazie al suo "savor faire". "Noi due ci capiamo al volo e cerco di tenere a bada la sua linguaccia!"

Perché proprio una mostra d'arte "en plein air"?

"Il centro di Ispra ha un settore culturale povero, i giovani non partecipano alla vita artistica del nostro territorio, da qui l'esigenza di voler fare qualcosa di nuovo, qualcosa che possa avvicinare tutti all'arte, in grado di smuovere non solo le acque del lago ma anche quelle della mente", spiegano i due mattatori, dinamici e accattivanti, "sono coinvolti anche alcuni commercianti della zona ma tutto sta crescendo e ciò che era iniziato come una necessità personale sta diventando una vera professione".



www.ipratelier.it

seta 50 once

Si tratta di seta da 50 once al metro: un twill pesante per il costume e le abitudini italiane. A questa seta affianchiamo un interno naturale leggerissimo ed una fodera che percorre tutta la lunghezza della cravatta, che rimane quindi stabile nel tempo.

Una cravatta piena ma morbida la cui qualità sia dettata dalla seta e non, come spesso avviene, dalle imbottiture. Non si stropiccia, si annoda come nessun' altra e dura nel tempo. Per capire basta provarne una.



ARMERIA MESCHIERI





foto di Alberto Lavit

Il nodo con lo spazzolino

Come sappiamo sul mercato si possono reperire libri che trattano dei diversi tipi di nodi per cravatte.

Più volte consulto questi libri, ma alla fin fine, dopo vari tentativi, mi riduco ai soliti due nodi che apprezzo di più il nodo semplice e il mezzo Windsor.

Un giorno entra in negozio un signore molto distinto che mi chiede un abito. Durante le prove parliamo anche di cravatte, descrivo la nostra qualità e il discorso poi arriva al tipo di nodo utilizzato. Questo noto signore milanese che per riservatezza non menziono mi dice che abitualmente utilizza il nodo dello spazzolino.

Fermi tutti! Cosa ha detto! Possibile? Che razza di nodo è?

"Ma come!" Mi risponde lui, "Non conosce questo nodo così utile nel creare una piega centrale ben fatta?" "No" Rispondo io, "per niente!"

E' da allora che anch'io uso quotidianamente lo spazzolino da denti per annodare le cravatte. In verità lo spazzolino non rappresenta il mezzo per un metodo costruttivo ma per far sì che, nel momento in cui si stringe la cravatta si formi una piega ben evidente nel sottonodo.

Una breve illustrazione fotografica renderà facilmente comprensibile l'esecuzione.

Fate il nodo come tutte le mattine, semplice o doppio come preferite. Quando è ancora allentato e prima di qualsiasi aggiustamento infilate il manico dello spazzolino come illustrato nella foto 1.

A questo punto con entrambe le mani serrate lentamente il nodo mantenendo lo spazzolino al suo interno (foto 2). Solo quando il nodo sarà saldo potremo sfilare lo spazzolino e goderci il nodo perfetto (foto 3).

A seconda della posizione dello spazzolino si potrà ottenere una piega centrale o più pieghe distribuite in tutto il sottonodo.



Fotografie di Alberto Lavit

Dorsi Academy: formazione a 360°

Gli architetti dell'immagine allargano il proprio orizzonte di azione con l'apertura di una scuola assolutamente innovativa atta a creare nuovi talenti in campo di estetica ed hair care.

La passione dei Dorsi per il bello non si ferma mai, ma stavolta ha un plus più che rivoluzionario all'insegna dell'evoluzione. E' questa la parola chiave per esprimere un concetto di formazione professionale che dovrebbe rispettare le esigenze di tendenza in campo di benessere in continuo cambiamento e che i fratelli hanno a cuore da sempre. L'opportunità è da cogliere al volo: in un clima di incertezza formativa e dispersione scolastica, l'apertura di una scuola in grado di formare esperti di settore cade proprio a pennello. "L'idea di creare un luogo formativo di riferimento è da un po' che ci passa per la testa" esordisce Raffaele "anche perché alle spalle abbiamo un grande appoggio: l'esperienza di nostro padre Antonio D'Orsi, per molto tempo gestore di successo di una scuola a Gallarate. Noi ora siamo pronti a portare avanti il suo progetto ambizioso ed innovativo: dare ai giovani l'opportunità di apprendere mediante un programma dinamico, innovativo e veloce la professione di parrucchiere ed estetista. L'intento che abbiamo è quello di rivoluzionare un programma formativo legato a queste professioni certo collaudato ma ormai obsoleto", continuano i fratelli. Una fucina di idee ricca di novità sia nei contenuti (non solo il percorso standard di materie ma anche insegnanti madrelingua e corsi di specializzazione) che nelle metodologie, con workshop e seminari tecnici. Unici punti rimasti uguali il luogo, la vecchia scuola di viale Belforte a Varese, e il corpo docenti già attivo. "Piccola chicca finale è l'appoggio della Regione, poiché il nostro sarà un ente accreditato ai fini professionalizzanti, con la possibilità di estendere gli obiettivi formativi su tutti i fronti dell'estetica", concludono sorridendo. Un meraviglioso esempio di percorso didattico quindi nella nostra città, avente come unico vincolo di ammissione creatività e voglia di imparare, per permettere così ai giovani di credere nelle proprie capacità proprio come in una vera "School of Arts".

Antonio D'Orsi



"Dorsi Academy" ha un'ampia offerta formativa, sia per l'ambito estetico con corsi di specializzazione in tecniche massaggi e ricostruzione unghie, ma anche per il settore acconciature con seminari su tagli avanzati, extension, colpi di sole e trattamenti olio. Le iscrizioni per l'anno scolastico 2007-2008 sono aperte.

Info: 0332.288955

VIA CAVOUR 22

PARRUCCHIERI & BENESSERE



VARESE

VIA MOROSINI 12
PIAZZA PODESTÀ 1
VIA CAVOUR 22

GALLARATE

LARGO CAMUSSI 8

LAVENO

VIA LABIENA 5
VIA GARIBALDI 103

MALGESSO

OASI SHOPPING VILLAGE

MARCHIROLO

PARCO COMMERCIALE LE VELE

RANCIO VALCUVIA

VIA PROVINCIALE

•
INFO 0332 28.89.55



Il sorriso di Sant'Apollonia

Più di 1000 i dentisti a Varese, più di 200 i laboratori odontotecnici disseminati in provincia, più di cinquemila persone dedicate al dentale, un settore costantemente in crescita, una qualità del lavoro tra le più elevate in Italia.

L'Albo degli Odontoiatri e le Associazioni di categoria sono in prima linea nel tenere alto il livello dell'aggiornamento sia per tecnici che per medici ma, soprattutto, per il personale di studi e laboratori dentistici. La Facoltà di Odontoiatria dell'Università dell'Insubria ha "sfornato" nel 2006 i primi quattordici laureati in Odontoiatria e Protesi dentaria.



Il rito di Sant'Apollonia si perpetua dagli anni '60



Il Dottor Dino Azzalin e signora

Insomma si può dire che in provincia di Varese si può ridere a bocca aperta e senza paura. Per dare un senso più compiuto al "team" che lavora sulle nostre bocche e che ci permette di sorridere a "cuore aperto", la festa di sant'Apollonia, patrona e protettrice del "mal di denti" ha riunito tutti in un convivio di solidarietà. La serata, svoltasi all'Hotel Palace di Varese in onore di Sant'Apollonia, ha riunito quasi duecento tra dentisti e odontotecnici e operatori del dentale, che si sono messi in prima fila per celebrare la loro santa, vittima di un martirio davvero impressionante. Al tempo dell'imperatore Filippo, infatti, ad Alessandria ci fu una tremenda persecuzione contro i cristiani. Tra gli altri, fu presa percossa e picchiata l'anziana vergine Apollonia, alla quale con dei grossi bastoni ruppero i denti e le mascelle. Poi accesero un gran fuoco e la minacciarono di arrostarla, se non avesse abiurato Dio e la religione a cui apparteneva. Apollonia finse di acconsentire, chiese un po' di tregua, approfittandone poi per gettarsi volontariamente tra le fiamme. Correva l'anno 249. Per il



Prof. Angelo Tagliabue, Dr. Dino Azzalin, Carlo Marcellini
Gli amici di sant'Apollonia



Sig. Giorgio Sacchetta



Prof. Angelo Tagliabue, preside
del corso di laurea in odontoiatria
e protesi dentaria dell'Università
dell'Insubria.



Il presidente Apa Onlus, dott. Rodolfo Piana



Il gruppo Gospel che ha intrattenuto la serata.

particolare supplizio subito, è stata scelta quale patrona dei dentisti degli odontotecnici (e dei loro pazienti). Da tanti anni...proprio partendo da questo riferimento storico un gruppo denominato "Amici di Sant'Apollonia" organizzano il giorno in cui cade ricorrenza, "una festa" che è diventata ormai un appuntamento per quanti operano in questa branca specialistica e in questa arte sanitaria del "fare denti ad arte". Ad arricchire ulteriormente l'edizione 2007, oltre ai promotori Carlo Marcellini, Giorgio Sacchetta, Claudio Pedetti ed altri, c'è stato una nutrita presenza di personalità tra cui il Presidente del Corso di Laurea in Odontoiatria e Protesi Dentaria dell'Università dell'Insubria, prof. Angelo Tagliabue, il presidente dell'Albo degli Odontoiatri della provincia di Varese dr. Dino Azzalin, e l'intera Commissione dell'Albo. Era presente il presidente dell'APA-Onlus (Amici Per l'Africa), in rappresentanza di un gruppo di medici dentisti e tecnici che si occupano di progetti sanitari e odontoiatrici nei Paesi in via di Sviluppo, in special modo l'Africa. E proprio partendo da questo segno di solidarietà umana è stata organizzata una ricchissima lotteria di beneficenza in un allegra compagnia di "Er capoccione" esibitosi di lì a qualche giorno anche al Festival di Sanremo. Una bella serata dunque all'insegna dell'allegria e della solidarietà che ha fatto proprio ridere e sorridere tutti. E sicuramente da ripetere.



MARCO BICEGO

NICORA
OROLOGI & GIOIELLI

Via Manzoni 14 - Varese



foto di Donato Carone

Le nuove tendenze nel mercato della gioielleria

....per anni snobbati
perché colpevoli
di "eccessiva ostentazione",
l'oro giallo e l'oro rosa
sono tornati prepotentemente,
e sono in grande forma!

Dalla metà degli anni '90, per circa un decennio abbiamo assistito ad un particolare fenomeno che ha caratterizzato il mondo dei gioielli: la tendenza al minimalismo, alla semplicità al suo massimo livello, ha preso piede al punto da fare scomparire da tutte le vetrine del nostro paese non soltanto le pietre colorate o gli oggetti più appariscenti ma addirittura l'oro giallo, il metallo prezioso per antonomasia. Parallelamente ad una moda che dall'abbigliamento agli accessori andava nella direzione di una maggiore pulizia delle linee e di una semplificazione delle forme, anche nel campo della gioielleria e dell'oreficeria ha per anni trionfato il "minimal": unico metallo ammesso il "bianco", puro e rigoroso, (non soltanto l'oro bianco e il platino, ma anche l'argento e addirittura l'acciaio, divenuti protagonisti dei bijoux e dei monili "low-cost"). Nello stesso periodo l'eccesso di rigore ha contraddistinto anche la scelta delle gemme: anelli, collier ed orecchini, sono stati proposti per diversi anni esclusivamente con diamanti (anch'essi evidentemente bianchi!), mentre rubini, smeraldi, zaffiri e tutte le meravigliose pietre semi-preziose venivano ignorati dalla maggior parte della clientela. La tradizionale lega di oro giallo, protagonista da millenni, è stata via via messa in disparte, sino quasi a scomparire. Le signore hanno nascosto le loro catene "Chanel", i loro collier e i loro anelli a fascia in oro giallo nelle casseforti, optando per oggetti preziosi più "discreti" rigorosamente in metallo bianco. Questa tendenza finalmente sta ora volgendo al termine! Ciò non significa che la purezza delle linee non sia da preferire all'eccesso di forme e di volumi che nei decenni passati ha caratterizzato il mercato della gioielleria, ma certamente è positivo il ritorno ad una maggiore varietà di proposte, di colori, di metalli. Ai saloni internazionali i produttori ora ripropongono splendide catene lunghe dall'aspetto molto leggero e aereo in lucente oro giallo; l'oro viene "declinato" nei colori più diversi: grazie a nuove leghe o trattamenti si ottengono tinte originali come l'oro color "cioccolato". Notevole è il ritorno dell'oro rosa, che viene montato sempre più di frequente anche in accompagnamento al diamante, magari "fancy color". I designer orafi propongono nuovamente oggetti originali ed insoliti: questi gioielli devono farsi ammirare e non passare inosservati! All'oro giallo lucido viene a volte preferita la lavorazione satinata o graffiata, che dona un aspetto più elegante e sempre più spesso viene proposto il platino in sostituzione del "solito" oro bianco, soprattutto per gli oggetti classici, quali i solitari, le verette, i "punti luce". Le nuove collezioni spesso si ispirano all'etnico, ai gioielli mediorientali, africani o dei nativi d'America, con forme e motivi del tutto nuovi e con utilizzo di materiali insoliti accostati all'oro, quali l'ebano o l'avorio fossile. Si assiste ad un nuovo trionfo delle gemme colorate: zaffiri, rubini e smeraldi, sempre più rari e costosi, per l'alta gioielleria, mentre nel "pret-a-porter" le così dette pietre dure (gemme naturali con un grado di durezza medio) come il calcedonio, l'opale, la giada, l'ametista sono assolutamente "trendy". Anche le perle trovano una notevole collocazione in questa nuova ondata di gioielli, non più soltanto con la classica forma sferica di colore bianco ma anche con l'utilizzo di perle di forme irregolari e colorate, dal rosa al viola.

Il gioiello in oro e pietre colorate è dunque tornato ad essere un prezioso accessorio indispensabile. Quindi indossiamolo, esibiamolo con disinvoltura e lasciamoci nuovamente ammirare!

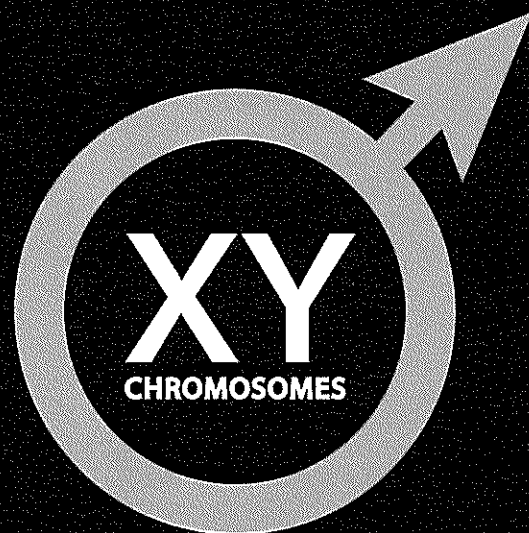

il CLAN

ONLY FOR XY CHROMOSOMES

UOMO - VARESE - via BROGGI, 6 - CENTRO STORICO - 0332.284416 - www.ilclan.it - info@ilclan.it



TOTAL LOOK 4 MAN & WOMAN

IL CLAN J - VARESE - via GRIFFI, 6 - CENTRO STORICO - 0332.1805276 - www.ilclanj.it - info@ilclanj.it



HAI un cattivo rapporto con il DENARO?

LOVE AND MONEY:

Il **DIKSHA** della ricchezza puo' aiutarti a risolverlo!

Desidero ardentamente condividere la mia sofferta esperienza con il denaro e la mia trasformazione basata su un antica legge universale:

“il mondo esteriore è il riflesso del mondo interiore”.

Per trent'anni sono rimasto impigliato e bloccato in dinamiche come: “non merito, è faticoso guadagnare soldi, se divento ricco non vado in Paradiso...” . Sei anni fa la svolta, il miracolo e la comprensione con il risultato che la mia vita economica si è completamente capovolta. Sono uscito dalla mia lunga miseria e ora sono un uomo ricco sia fuori che dentro. L'energia del denaro è potente, è un fiume in piena, rompe gli argini e travolge. Dobbiamo imparare ad amarlo, fluire con esso senza avere la bramosia di possederlo o la disperazione per la sua mancanza.

Ora per me il denaro è un amico amorevole che mi permette di realizzare ogni mio desiderio.

L'incontro è tenuto da **Paribodha Luigi Rencricca** con un collaboratore invisibile di cui, è garantito, sentirai una forte **PRESENZA**.

L'ingrediente delle giornate:

una banconota che sei disposto a perdere o pluri-moltiplicare.

VARESE, 27 Maggio 2007 - completo

VARESE, 24 Giugno 2007

TORINO, 10 Giugno 2007

VERONA, 13-15 Luglio 2007

L'incontro è a numero chiuso ed è indispensabile prenotare.

Per informazioni info@loveandmoney.it

Quando si dice avere lo spirito di Clan

Fotografie di ALBERTO LAVIT

Una boutique colma di anima che riflette l'antica memoria dei muri settecenteschi che ospitavano un tempo il deposito di sale della città. Quattrocento metri "lussuosi e lussuriosi" dedicati all'abbellimento del nostro habitat personale grazie al talento del suo ideatore e proprietario, Luigi Rencricca, uno che la moda non la vende soltanto, la fa...



Autore della progettazione, l'architetto Guglielmo Zaroli di Perugia. "Lessi su un quotidiano che questi era stato nominato dalle autorità locali per la ristrutturazione di un teatro, riuscendolo così bene da ricevere i complimenti di Vittorio Gassman che vi era andato a recitare. Non solo, era persino riuscito a rendere al Comune parte del budget previsto. Con questi presupposti mi dissi che, veramente, era l'uomo che faceva per me!", racconta Luigi. "Tutto è stato realizzato da artigiani umbri che hanno alloggiato al "Bologna" per settimane. Il parquet basculante è in rovere di 3,5 cm di spessore, i mobili in massello sono stati studiati ad hoc. Ormai sono trascorsi quindici anni e lo spazio Clan non fa una piega!" Ma c'è qualcosa in più che attira le persone in questo luogo, come il canto delle sirene di Ulisse. E' quella sorta di armonia che Luigi Rencricca, con la sua spiritualità, diffonde intorno a sé e agisce anche sul personale, ottimo ed accogliente, che accentua "quello spirito di Clan" che lo contraddistingue. "Da noi i rapporti lavorativi sono fedeli e duraturi", mi spiega, "il mio direttore, Chicco Alesini, è con me da 12 anni ed è destinato ad affiancare mio figlio Nicolò il giorno in cui mi ritirerò per dedicarmi completamente alla mia ricerca spirituale".

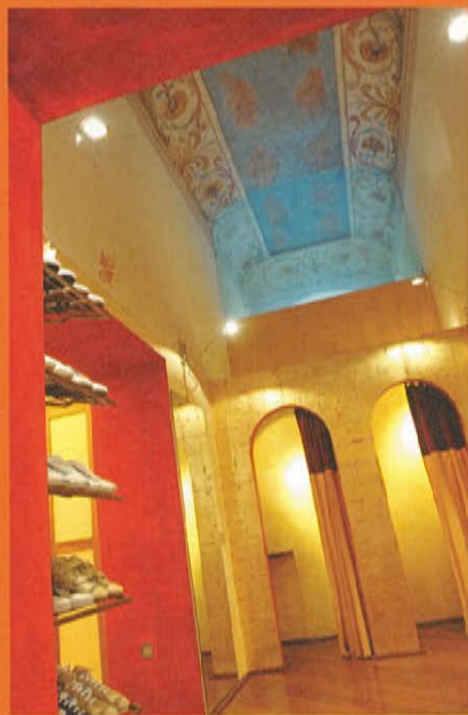

Luigi possiede un innato talento nel trovare le vie da rilanciare come, ad esempio, la nostra via San Martino, per lungo tempo rimasta in disparte e divenuta, grazie all'apertura del suo primo spazio varesino, un passaggio obbligato dello shopping cittadino. "Amo questa città", dice Rencricca, "è una città che, se lavori duro, ti premia. Io uso dire che senza i varesini non sarei quello che sono. In passato, dopo aver iniziato nel '74 a Monza, ho avuto parecchie boutiques a Milano, a San Babila, all'epoca dei "paninari", a Brera e in altri punti ma solo da quando vivo e lavoro a Varese riesco ad apprezzare la vera qualità della vita". La clientela Clan? Bella, dinamica, sorridente e particolarmente attenta alla propria persona.



Un dettaglio di importanza capitale, la sarta super sperimentata, con quarant'anni di mestiere alle spalle, di cui trenta nello storico negozio Nisca. Bello e suggestivo osservare questa Penelope all'opera dietro la superba grata in ferro battuto ideata dal proprietario e realizzata da Fabio Bertello della ditta Bianchi e Colli, che ha dato anche gli ultimi ritocchi a scaffali e vetrine.



Dagli abiti su misura e per cerimonia fino al casual tout court: un pool di oltre cento marchi prestigiosi, difficile da trovare persino a Milano. Fra questi PRL, 9.2, Barba, Etro, Moncler, Chevignon, Brema, Zanone, Truzzi, Santoni.

Ultima ispirazione vincente di Luigi Rencricca, il "kid corner", che ha riscontrato un enorme successo. "Spostando la boutique- donna di fronte abbiamo sviluppato il bimbo, oggi fra i nostri migliori aficionados, perché i bambini di oggi sono dei grandi osservatori che amano emulare i genitori, nel look in particolare".



Clan versus Clan J

Luigi e Nicolò Rencricca nella boutique Clan J



Progettato secondo le esigenze di vendita con i suggerimenti di un amico architetto, questo store è frutto di mano d'opera varesina escluso il falegname, cremonese. Nicolò è spiritoso quanto suo padre è spirituale. Il suo motto? Non è bello ciò che è bello, è bello ciò che fa cassetto. Questo "zitello incallito, non per scelta", come ama autodefinirsi, è perennemente "on the run". Sempre alla ricerca del dettaglio particolare, spazia tra Barcellona, Londra e Firenze. Al Clan J nulla è banale: Ralph Lauren piace alle "sciure", Evisu, marchio molto noto in territorio milanese, si sta facendo strada anche da noi, come Joe Rivetto, italianissimo, che Nicolò ha scovato a Barcellona. "My ass", che non traduco perché il suo intento già lo spiega, è un jeans destinato a vestire al meglio il fondoschiena femminile.

Rencricca junior, ossia Nicolò: un tosto. Ventisette anni e una "allure" che riflette il regno "Total Look 4 Man & Woman", la boutique inaugurata l'8 marzo 2006, forse un segno premonitore del successo che riscuote con il gentil sesso di tutte le età, assiduo frequentatore di questo spazio dal look urbano, grintoso energico che, con i suoi giochi di luce, pavimento di resina e mega schermi, ricorda gli stores new-yorkesi.

La tendenza del Clan J è risolutamente rivolta al made in Italy. "E' ora di tornare alle nostre radici, cinesi e giapponesi fanno troppo da padroni", dichiara Nicolò. Papà Luigi lo guarda con sguardo da chiocchia: "Sento che mi supererà nel business e non può che farmi piacere: quando passerò il testimone per dedicarmi alla spinto potrò farlo in completa tranquillità".

"Ho sempre voluto fare questo lavoro, tranne una piccola parentesi in cui mi era venuto in mente di fare il maestro di snowboard", confessa Rencricca junior: e i varesini come affrontano le mode? "Fino a poco tempo fa erano molto tradizionalisti, ora ti ascoltano di più, osano lanciarsi. Le prime a farlo sono le mamme che vengono ad accompagnare le figlie: finisce spesso che sono loro a comprare senza esitazione, mentre le giovani sono più complicate". O, forse, perché conquistate da Nicolò ed il suo parlare franco e simpatico. Decisamente, buon sangue non mente!



Vivi la tua sicurezza.

MasterGuardian®

L'antifurto per la casa che attivi
con la tua impronta digitale

ALTA TECNOLOGIA

Il sistema di sicurezza MGS è stato sviluppato da MasterGuardian® R&D Center che comprende un team di progettisti responsabile del lancio di più di 100 prodotti con più di 1.000.000 di unità prodotte.

La produzione avviene in ambiente controllato e in piccole serie, così che tutti i componenti di questo sistema high-tech siano meticolosamente assemblati e ispezionati.

Un'occhiata è sufficiente per verificare che esiste un'enorme differenza tra il sistema di sicurezza MasterGuardian® e qualsiasi altro: una qualità di eccellente livello che potrete constatare personalmente durante la realizzazione del Vostro stesso sistema.

Tutto ciò perché MasterGuardian® ha un'estrema cura dei dettagli per poter soddisfare le aspettative più complesse.



MasterGuardian®
HOME&BUSINESS SECURITY



www.masterguardian.it
info@masterguardian.it



foto di Donato Carone

Ira

Molti ricorderanno i versi con cui Omero dà inizio al suo poema: "Cantami o diva del Pelide Achille l'ira funesta che infiniti addusse luttu agli achei...". Nell'Iliade, il poeta ci mette immediatamente davanti al sentimento che devastava l'anima di Achille e non solo la sua. Purtroppo, sembra che la vita quotidiana sia diventata sempre più una guerra, dove si combatte contro tutto e tutti: liti per un parcheggio, una precedenza non data, uno sguardo - magari neanche tanto audace - ad una ragazza, per non parlare degli stadi dove prevale l'odio fine a se stesso per il "rivale".

Il controllo degli impulsi è al minimo storico; stiamo ritornando, se non proprio all'età della pietra, certamente alla guerra di Troia. Quando uomini e donne sono in preda all'ira e alla rabbia si sentono scoppiare e, come l'eroe greco, hanno bisogno di liberare l'eccesso d'energia. Ecco che imprecano, si agitano, hanno il desiderio di avventarsi sugli altri, fare del male a qualcuno per poi, magari, pentirsi amaramente. Sarebbe molto meglio controllarsi prima, fermarsi in tempo, ma non sempre è possibile, e allora assistiamo a violente scariche motorie, come in una tempesta. Avviene, dunque, che l'ira sia il più riconoscibile dei "peccati", non è possibile sbagliarsi. E' un'emozione travolgente, improvvisa, che abbiamo sperimentato fin da piccoli. E' "primordiale" e fa scattare il nostro istinto mobilitando tutte le energie fisiche necessarie a difendersi o a colpire, soggettiva, perché non conta tanto lo stimolo che l'ha scatenata, piuttosto come il cervello la percepisce e la elabora. Nella rabbia si è pronti a lottare per eliminare, cancellare ciò che si percepisce come fonte di dolore o di irritazione. E il corpo è pronto ad attaccare. La cosa strana è che se il nostro corpo è pronto per passare all'azione, l'efficacia della nostra mente diminuisce. Non solo perdiamo la calma, ma, in parte, anche la capacità di giudicare razionalmente le situazioni, di valutare le possibili conseguenze dei nostri atti: sopravvalutando le caratteristiche negative, sottovalutando quelle positive. "Accecati dall'ira" diventiamo incapaci di spiegare le nostre ragioni con chiarezza. Così molto spesso le nostre parole diventano urla, muggiti, grugniti, ragli. Forse è per questo che a posteriori chi si è arrabbiato pensa di essersi identificato con qualche cosa di animale (diciamo infatti: imbestialirsi, imbufalirsi...). Tutto ciò era molto utile all'uomo primitivo che era chiamato a reagire rapidamente contro eventuali pericoli: gli attacchi di belve feroci erano all'ordine del giorno e richiedevano all'uomo una notevole capacità reattiva. Il comportamento aggressivo era dunque premiato nella lotta per la sopravvivenza. Oggi le condizioni di vita sono notevolmente cambiate, ma non è cambiata, però, la nostra modalità di reazione. E' come se fossimo sempre sul campo di battaglia, con grande godimento di avvocati e giudici che, giornalmente, sono chiamati a dirimere le nostre liti. Ma perché ci arrabbiamo? Molte ricerche hanno dimostrato che dietro ogni tipo di collera c'è una paura. La paura è una sensazione di minaccia per la sopravvivenza. Gli animali spesso attaccano perché sono disturbati, aggrediti; per cacciare un intruso dal territorio o per difendere la propria prole. Negli uomini invece, i motivi alla base di un attacco d'ira riguardano solitamente la frustrazione di attività connesse con l'immagine e la realizzazione di sé. Quando si avverte la collera ci può essere, ad esempio, una minaccia di fallimento, sconfitta, perdita di sicurezza in sé; una paura della propria inadeguatezza nell'affrontare situazioni difficili. Paura della sconfitta e della perdita (ecco il perché della reazione violenta di colui che soffre di gelosia). Va detto, in più, che la voglia improvvisa di sfogare tutto il nostro rancore e la nostra rabbia, è il risultato del senso di impotenza nel realizzare i propri desideri, o di compiere qualche cosa d'importante per incapacità decisionale. Riversiamo brutalmente addosso agli altri la nostra ira quando non troviamo un modo efficace per ottenere ciò che vogliamo. E' successo a tutti di arrabbiarsi, sia agli istintivi, sia ai calmi e mansueti (ricordate Giobbe?). Ma i candidati migliori per un attacco d'ira sono gli impulsivi ed impazienti, seguiti dagli ambiziosi. I primi, insofferenti alla moderazione, hanno fretta di avere un risultato; i secondi perché vogliono prevalere, essere ad ogni costo primi fra tutti, per l'eccessivo desiderio di affermarsi che spesso si accompagna a prepotenza e insofferenza agli ostacoli. Vero è che non possiamo essere sempre passivi, ma dobbiamo, a volte, anche farci valere. L'espressione della rabbia è spesso più convincente di qualsiasi discorso e permette talvolta di ottenere quel che si chiede, di affrontare e risolvere situazioni di sopruso e di riaffermare se stessi e i propri valori. La nostra cultura se da un lato ci chiede di essere buoni, tolleranti, mansueti, dall'altra parte esalta le doti di forza, risolutezza, ambizione, di chi in modo risoluto, riesce ad arrivare a conquistare il tanto agognato potere. Allora, come sempre, la sana via di mezzo è la migliore; tradotto: diamoci tutti una calmata!



Sea Sex and Sun con Christies

Ricca la proposta "mare" della
Boutique Christies di Via San
Martino a Varese.

Per un'estate all'insegna del colore con modelli dalle strutture e dalle forme più varie e con quattro Collezioni Christies, Naory, Donna Christies e Les Copains Beachwear, il punto vendita propone bikini, costumi interi e fuori acqua adatti ad ogni tipologia di donna. Per una donna di classe che ricerca capi confortevoli e dall'elevato contenuto stilistico l'offerta si indirizza alle linee di Christies che per il mare 2007 gioca su motivi astratti, come nella serie Panarea, realizzata in tulle elasticizzata e foderata in maglia microfibra, nelle varianti bianco/arancio e bianco/nero, su quelli floreali tipici della serie Ischia, in microfibra, che ricorda nella stampa le porcellane cinesi ed è presentata su un fondo bianco con stampa azzurra o





viola/arancio o sulla tinta unita proposta in molteplici colori ed impreziosita da un anello dorato e forato con logo Christies. Per una giovane vacanziera dal look ricercato e glam è possibile scegliere tra le diverse proposte della Collezione Naory, d'ispirazione anni '50, con modelli più ridotti e di immagine. Ecco così motivi floreali dallo stile romantico in avorio/corallo e avorio/nero per la serie Decò, doppiata in tessuto a pois ed impreziosita da Swarovski e proposta anche per le più piccine (4/12 anni), grandi pois bianchi su fondo rosso o blu per la serie Beach in tessuto Sensitive, con rifiniture in Sangallo che anche in questo caso prevede la versione baby ed infine la tinta unita double-face della serie Bouganville con rifiniture ricercate. Vestibilità e contenuto stilistico per le proposte della Collezione Donna Christies che offre sia nella tinta unita (Caprera) che nella stampa a fiori (P.to Cervo) modelli di reggiseno nelle coppe B, C e D e slip dalle diverse altezze che si possono abbinare a seconda dell'esigenza, ideale per taglie comode. Da segnalare una new entry di rilievo con la Collezione Les Copains beachwear che la boutique ha inserito pensando ad una giovane donna dal gusto elevato e sensibile al brand. Bikini e costumi interi dallo stile marinaro, eleganti e sobri, in versione double-face con righe di differente spessore in bianco/nero e bianco/granata per Marine Chic, in maglia tinta unita con Lycra plissettata per Soffice, arricchita da una serie di dettagli quali occhielli, vele griffate e morsetti ed infine una stampa Etro con disegno "Marina" per le proposte della serie Riviera nelle varianti del rosso e del blu.





Il tuo relax quotidiano

percorso spa uomo & donna massaggio corpo
shiatsu ayurvedica gaita

servizi di estetica donna e uomo ricostruzione unghie tattoo

trucco permanente consulenza gratuita di chirurgia estetica solarium

sauna finlandese bagno turco poltrone imperiali kneipp grotta innevata vasca whirlpool jacuzzi
docce aromaterapiche lettini ad acqua riscaldati sala relax area tisane



Varese - P.zza Giovanni XXIII n°15 (Angolo Via Crispi) - Tel. 0332 23 63 66 - Orario Continuato 08.00 - 22 - Domenica: 08.00 - 15.00 - Martedì chiuso

www.adpersonamspa.com

Full Tonic: good vibrations

**La Spa Ad Personam rivoluziona
il concetto di fitness
con la pedana basculante,
in grado di far allenare
al movimento anche i più tediosi.**

Se è vero che recenti dati statistici dichiarano gli italiani come sempre più cultori del corpo è altrettanto vero che a volte gli impegni non permettono di iscriversi in palestra; con l'apertura della bella stagione poi la voglia di fare movimento viene da sé con la conseguente scelta di abbandono della sedentarietà, in forza di una determinata voglia di ricominciare a muoversi. I risultati? Le piste ciclabili sovraffollate danno vita a serpenti di aspiranti maratoneti intenti a districarsi fra i pigri amanti di lunghe passeggiate. Ma per la gioia dei più inoperosi in fatto di movimento, finalmente la tecnologia ha datoennesimo risultato di ausilio all'uomo, attraverso la pedana che permette di fare attività "da fermi". Usata perfino dagli astronauti americani per mantenere in efficienza il loro fisico in assenza di gravità, la pedana Full Tonic sfrutta il principio di base secondo cui esercizi di piccola durata ma di altissima intensità producono effetti positivi sulle strutture ossee e muscolari. Le pedane vibranti non sono affatto da confondere con la ginnastica passiva o l'elettrostimolazione, poiché nascono dall'idea di riprodurre le vibrazioni benefiche che si hanno durante la normale locomozione. Il corpo umano, sollecitato dalle vibrazioni indotte, reagisce con una serie di risposte positive migliorando la circolazione, combattendo gli inestetismi della cellulite ed aumentando la tonicità muscolare. Gli effetti sono molteplici: sensibile miglioramento del metabolismo, rinforzo del tessuto connettivo ed un importante effetto linfodrenante, unito ad una maggiore coordinazione dei movimenti e un positivo rilascio di neurotrasmettitori legati al benessere come la serotonina. Per una soddisfazione di puro movimento senza il minimo sforzo.



Risultati visibili già dopo dieci sedute da 10 minuti in modo piacevole senza affaticamento muscolare. 10 minuti con Full tonic equivalgono a:

- 1 ora di spinning
- 1 ora di running
- 1 ora di tennis

Per info: www.adpersonamspa.com

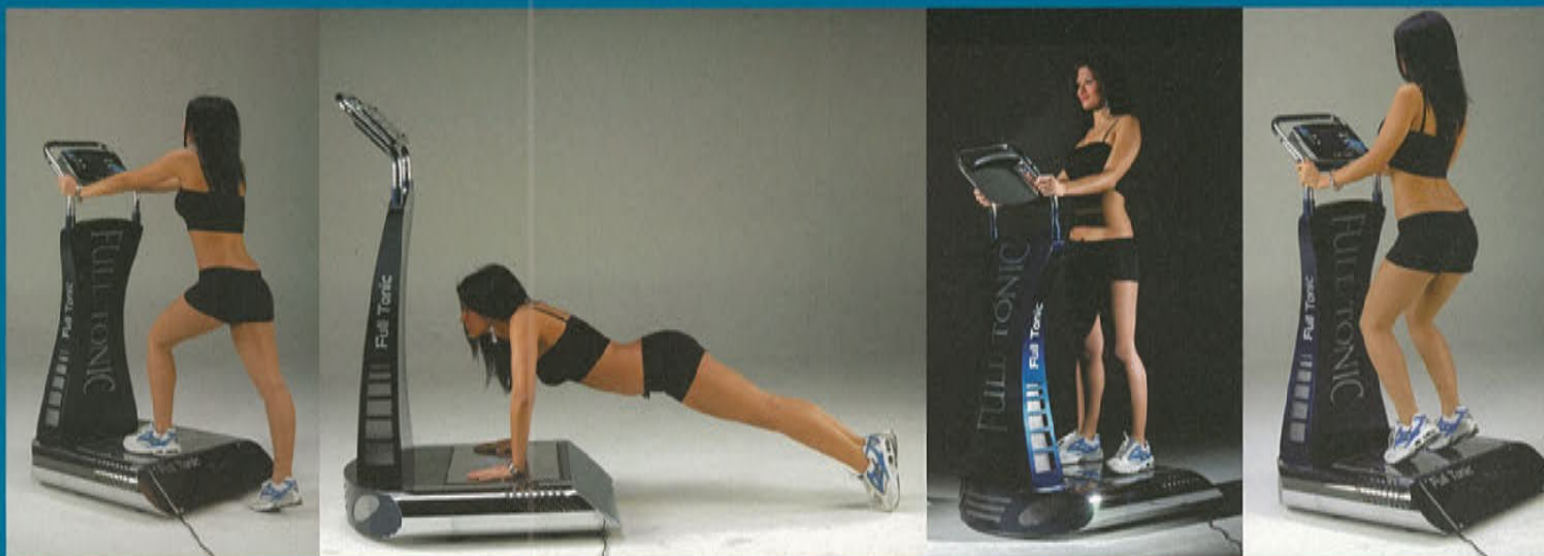

Rosse tentazioni by Maurizio Carminati

Fotografie di DONATO CARONE

Estro d'artista e amore instancabile per la materia prima, il capello, splendido solo se sanissimo, in linea con la "Sassoon philosophy". I segreti del colore perfetto.

di Silvia Giovannini



"Vorrei correggere la base, ma sono di corsa". Scene già viste – noi donne siamo tremende – ma questa volta è il direttore di Living a tentare la pazienza di Maurizio Carminati. Lui, sospira, sorride, facendola ragionare e contratta: lei scalpita, "posso stare giusto trenta minuti", lui propone un'ora e mezzo. Più che ragionevole per tinta e piega. Accordato. Nicoletta controlla l'ora. Lo farà, sì e no, ogni tre minuti, convinta di non essere vista. Biondo ma non rossiccio, che copra ma non scurisca, che si noti ma non si veda... Da brava giornalista, la Romano vuole prove concrete: eccola lì a sfogliare il catalogo dei colori alla caccia del suo biondo pantone. Maurizio, col suo fascino british, accondiscende, ma non troppo: le clienti vanno accontentate, ma non chiedetegli un lavoro in cui non crede, perché vi manderà via deluse. E, soprattutto, non pretendete che metta a rischio la salute dei vostri capelli, che è il primo dei suoi comandamenti. Il direttore si affida all'artista. E fa bene, visto il risultato. Intanto, tra un casco da fantascienza e una tisana alla liquirizia, Maurizio ci guida in un affascinante viaggio nell'universo del colore. Con così tanta passione, che mentre parla non riesco a fare altro che immaginare come starei coi capelli viola, verde, blu...

Ma le clienti sono tutte... così?

Oggi si vorrebbe "tutto e subito", ma per un colore ben fatto e "sano" occorre del tempo. Per il mantenimento, basta una seduta al mese dal parrucchiere. In fin dei conti, se si pensa a quanto conta il colore nel look di una donna, non è un grande impegno.

Sorge un dubbio: le tinture rovinano i capelli?

No, se si usano i colori giusti, come i nostri: altissima qualità, ingredienti naturali, vegetali e minerali (come cocco o mais e, per Nicoletta, un tocco di grano), pochi prodotti di sintesi e ipersicuri. Attenzione, però: i prodotti contano, ma vanno usati da mani esperte. In Italia, manca la figura del colorista che, invece, è fondamentale. Il personale dev'essere formato e va coinvolto nella concezione di "curare" i capelli.

Dunque, sano è bello...

Quel che conta, al di là della sfumatura, è che il capello sia lucido e vitale: importante quanto una bella pelle. Per capelli al top, c'è la "Ricostruzione": ottima per quelli rovinati o da abbinare a colori e trattamenti. Sfatiamo un mito: non esistono coloranti curativi. Neppure gli hennè, soprattutto quelli trattati, in commercio (al naturale hanno tempi di posa di ben oltre 12 ore!).

Una buona regola per tutte: uno shampoo e un doposhampoo per ogni stagione. E che sia di qualità.

Ma quali sono i colori di moda quest'anno? (a questa domanda, l'hair stylist mi guarda con una certa disapprovazione)

Non esiste una moda. Un bel colore è frutto di ispirazione, adatto alla persona che lo porta, al suo modo di essere e di vestire. E, soprattutto, dev'essere abbinato al taglio e valorizzarlo. Si può osare anche col verde e l'azzurro. Mi piacciono le clienti che hanno coraggio, non si conformano, quelle che portano con classe un grigio lucido, anziché optare per un brutto colore. E' triste, invece, la imperante spersonalizzazione made in Italy che vede teste tutte uguali, piene di meches o di extension. Di moda, per l'appunto. Ma la moda conta relativamente. Conta lo stile.

Un suggerimento per chi avesse voglia di cambiare?

E' assurdo ma riscontro una certa avversione nelle donne italiane, che pure sono così solari e mediterranee, ai colori caldi e ai toni rossi. Invece, il rosso offre la più vasta gamma di sfumature, e sta bene a tutti. Andrebbe riscoperto.





GIOIELLI IN PIETRA DURA PERLE CORALLI GIOIELLI ANTICHI INDIANI PEZZI UNICI DI NOSTRA CREAZIONE



Donato Carone - Foto 80 Va



foto di Donato Carone

La pietra del mese: Acquamarina

Difficilmente si trova una pietra così versatile.

Chiara e trasparente, l'acquamarina è sempre bella e affascinante; pietra molto pregiata appartenente al gruppo dei berilli ha varietà di colori variabili dall'azzurro tenue a quello più intenso, fino al verdino.

Proviene in gran parte dal Brasile dove si trovano i giacimenti più importanti. La caratteristica insolita di questa pietra è quella di splendere maggiormente sotto la luce artificiale, che consente così al design di gioielleria una particolare libertà creativa. Considerata pietra sacrale dalla Chiesa, fu incastonata nella tiara di Papa Giulio II. L'acquamarina è il talismano sia per i nativi del segno del Cancro nelle tonalità più chiare che per quelli del segno dell'Acquario e dei Pesci quando è di colore più intenso. Più è intenso è il colore dell'acquamarina, maggiore è il suo valore.

LA CRISTALLOTERAPIA, OVVERO CURARSI CON LE PIETRE PREZIOSE

Per la cristalloterapia l'acquamarina è indicata per chi soffre di problemi respiratori come asma e riniti, oltre che per alleviare i disturbi ansiosi causati dal malfunzionamento della tiroide. Inoltre stimola la capacità di poter esprimere i propri pensieri liberamente senza essere condizionati dal timore di subire il giudizio degli altri. Nel Medioevo venne largamente usata per prevenire le affezioni del cavo orale e delle gengive. Plinio la elogiava per i benefici nelle cure per il mal di reni e per il suo potere rasserenante.

CURIOSITÀ

Nota come simbolo di serenità e fortuna, secondo un'antica leggenda essa trae la sua origine dalla cassetta di gioielli gettata a riva da una sirena ed è forse anche per questo che viene considerata da sempre il portafortuna dei marinai.



foto di Donato Carone



Sole, benessere, tranquillità. Natura e cultura. Un unico spettacolo verso l'armonia per ritrovare nuove energie, nella naturalezza di una pace e di un silenzio tutto suo. Il Sacro Monte di Varese: gioiello di storia e fede incastonato nello splendido Parco Naturale del Campo dei Fiori. Un tesoro sempre a portata di mano, in tutte le stagioni. Percepitelo camminando. Chi lo conosce per la prima volta vuole sempre tornarci. Chi ci abita, invece, non lo lascia, lo protegge, ne continua le tradizioni come l'Hotel Colonne, fin dal 1921. Qui scoprirete che la qualità è di casa: una passione unica sia per accoglienza che per servizio.

H
COLONNE
★ ★ ★ ★

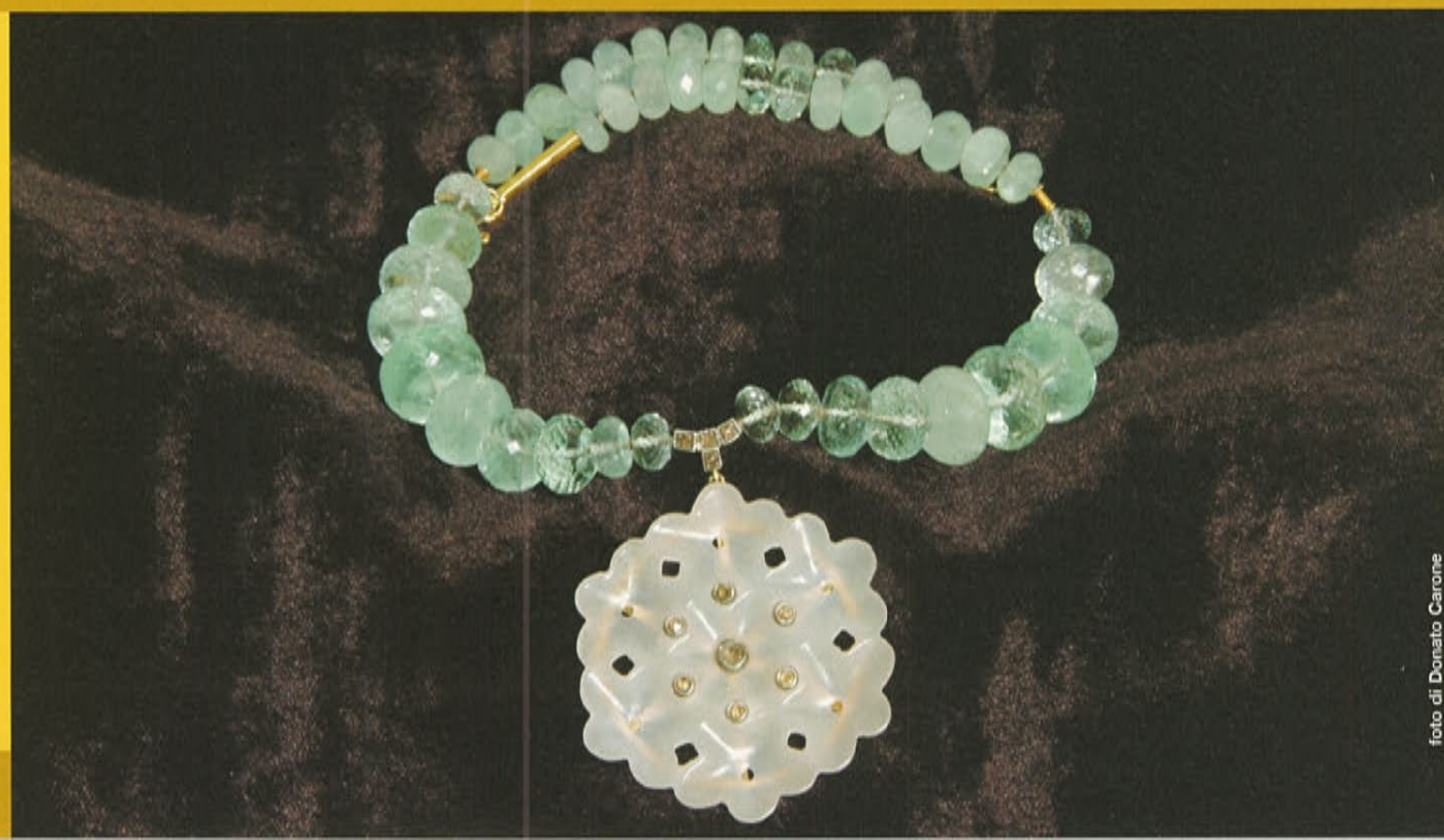

La Gypsophila

Dalla polvere (calcareo) dove nasce, all'altare. L'umile passato e il recente successo di un fiore semplice ma di grande fascino.

Fino a poco tempo fa relegata a un ruolo di complemento di fiori più sontuosi, da un po' di tempo è diventata protagonista di allestimenti delicati e spumeggianti. Il nome botanico letteralmente significa 'amante del gesso' e probabilmente deriva dal tipo di terreno, calcareo, adatto alla sua coltivazione. Dietro a un nome così altisonante si nasconde, però, un fiore semplice, gentile e lieve, tanto che in America viene chiamato Baby's Breath, cioè respiro di bambino. Delicata e aerea la Gypsophila ha steli sottili ricoperti di fiorellini dalla corolla semplice o doppia, tondeggianti e di colore bianco o, raramente, rosa. Basta guardarla per capire qual è l'origine del suo fascino: la leggerezza. Non stupisce che sia diventata per noi interprete principale di allestimenti. Basta da sola a creare cuscini vaporosi costellati di candide stelline. Il risultato è insieme sobrio e curato, etereo e intrigante.

Un bouquet nuziale rappresenta per Ambrogio ed Enzo uno dei momenti di massima espressione della potenzialità creativa per soddisfare il gusto dei nostri clienti e per realizzare quel tocco di classe che impreziosisce chi lo porta... Da legare solo allo stile dell'abito che si indossa, il bouquet è il complemento floreale che si svincola dai canoni estetici dell'addobbo della chiesa e diventa oggetto con cui stabilire feeling e confidenza.

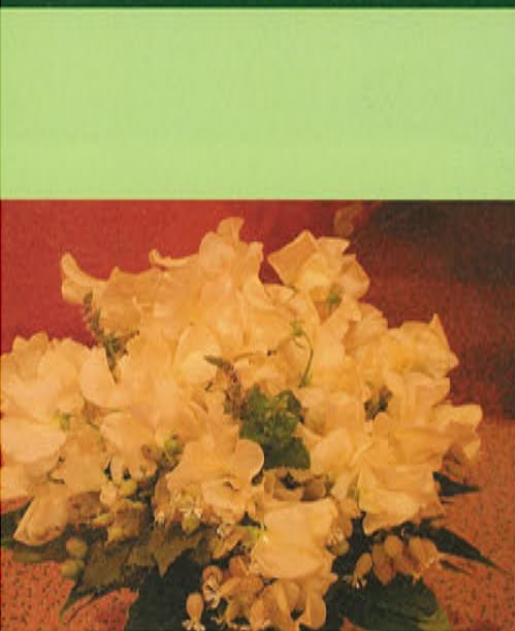



UNA FILOSOFIA AZIENDALE MOLTO CHIARA: SERIETÀ PROFESSIONALE E COMMERCIALE DAL 1989



CONTROSOFFITTI METALLICI
RIVESTIMENTI ESTERNI
CONTROSOFFITTI IN FIBRE MINERALI
E GESSO ALLEGGERITO
CARTONGESSO
PARETI MOBILI
PAVIMENTI SOPRAELEVATI
PLAFONIERE

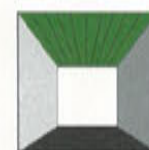

VARESE[®]
CONTROSOFFITTI



foto di Alberto Lavit

DUO: tripudio di sensi

Oliver svela la ricetta di un dolce sublime dagli ingredienti a base di cocco e frutta di stagione.

Fotografie di Alberto Lavit



Procedimento:

unire il burro e lo zucchero impastando delicatamente, aggiungere i tuorli, la pasta di pistacchio, la granella, la farina e la scorza di limone. Impastare bene e lasciare qualche ora a riposo in un panno.

Nel frattempo preparare la crema di cocco unendo tutti gli ingredienti. Riempire uno stampo per tre quarti con la pasta frolla e passare in forno a 180° per 20 min. Lasciare raffreddare per poi concludere lo stampo con la crema di cocco, aggiungendo della crema pasticcera. Ripetere lo stesso procedimento con uno stampo più piccolo, guarnito intorno con dei frutti di bosco.

Preparare quindi la mousse di fragole in uno stampino da sovrapporre. Intanto far raffreddare la meringa, versare delicatamente in uno stampo rivestito di acetato e mettere in forno per qualche minuto. Infine sfornare e decorare con frutta di stagione.

Ingredienti:

per la pasta frolla al pistacchio

- 3 hg farina debole
- 220 gr burro
- 82% materia grassa
- 110 gr zucchero semolato
- 7 tuorli d'uovo;
- scorza di mezzo limone
- mezzo baccello di vaniglia naturale
- pasta di pistacchio qb e 150 gr di granella di pistacchio naturale

per la crema al cocco

- 100 gr burro
- 100 gr di zucchero
- 100 gr di farina di cocco

- 100 gr di tuorlo d'uovo + un uovo intero

per la mousse di fragole

- 500 gr polpa di fragola
- 500 gr panna montata
- 50- 100 gr zucchero, succo di limone
- 7 fogli di gelatina a bagno prima in acqua fredda

per la meringa italiana

- 100 gr di albume d'uovo
- 175 gr zucchero + 50 gr acqua portata a 121°

Una ricetta offerta da:
Pasticceria Oliver
Via Belvedere 26,
Galliate Lombardo (VA)
Tel. 0332/947937

Living “Happening Day”





Ce l'abbiamo fatta o, meglio, ce l'hanno fatta, intendo dire tutti i fedeli di Living, coloro che credono in noi e che si sono alleati per realizzare una giornata degna di essere vissuta. Un coinvolgimento totale per un evento all'insegna del buon umore e pervaso da energie positive. Architetti, arredatori, e tutti gli specialisti del bello in tutte le sue sfaccettature ma, in particolare un "grand coup de chapeau" al Maestro Pasticcere Oliver e Massimo De Lodovici con la sua équipe del Ristorante Da Annetta con la munifica complicità di Marco Vagaggini che si sono veramente surclassati in bontà e generosità, deliziando i millecinquecento ospiti con un incessante carosello di squisitezze. Come pure Colombo & Marzoli che ha sfornato pizze a go-go per tutta la giornata. Attraverso le pagine seguenti, grazie al lavoro appassionato di tutti i nostri fotografi, Living ve la farà rivivere come in un film significativo dell'impatto emozionale e conviviale di questo evento. Un sentito e doveroso grazie, dunque, a tutti coloro che hanno reso possibile questo Happening Day!





APPARTAMENTO 10B: Redazione Living - Installazioni a cura degli architetti Marè, Campeggi e Martini con arredi ZILIO - Opere di Marcello Morandini e Vittore Frattini

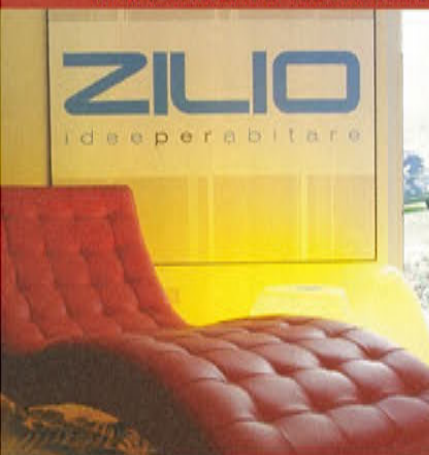

APPARTAMENTO 1: Installazioni a cura dell' architetto Mauro Rivolta con arredi di ARREDOPIÙ

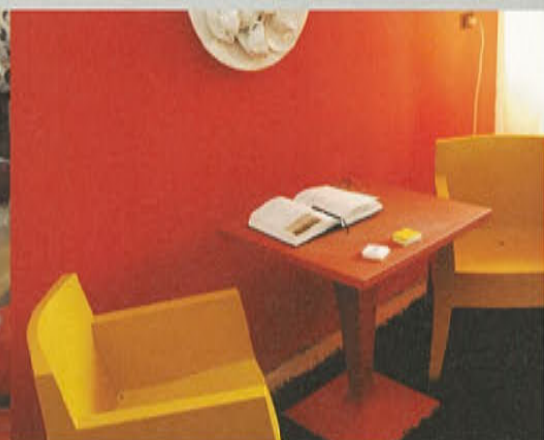

DJ Niko e Max Frattini

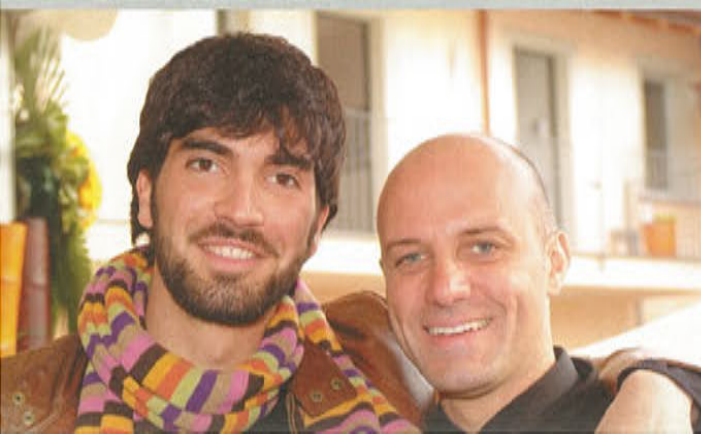

Maestro Pasticcere Oliver,
colui che ha addolcito la giornata

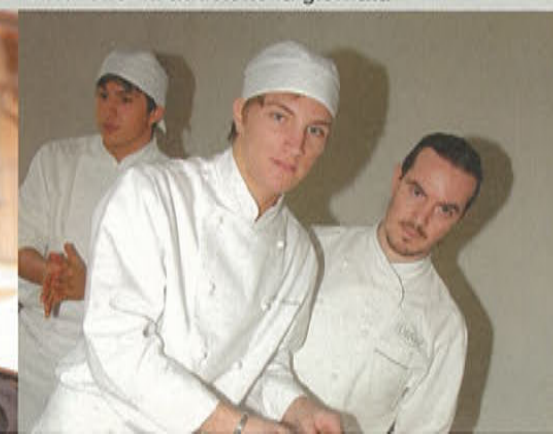

Il valoroso team del Ristorante "Da Annetta"





APPARTAMENTO 2: Installazioni a cura di Sara Frattini
con arredi di ARREDOPIÙ

Poltrona firmata Roda

La Jaguar XKR



APPARTAMENTO 3: Installazioni a cura dell'architetto Cristina Coppa con arredi di OPIFICIO DESIGN



Giuseppe Vuolo con Giancarlo Cremona

L'antico forno a legna della cascina rimesso in funzione grazie a Colombo&Marzoli

Massimo De Lodovici, Nicoletta Romano, Carlo Malnati



Anna Bozzini
con Nadia Bortoluzzi



Roberta Brazzelli
col marito



Lucia Zilio con Chiara Monti



Lella e Giancarlo Cremona con Laura e Ugo



Sergio Ferrazzo con gentil signora



Signor Ruffino



Mirella di ArredoPiù



Simona Facondo



Giancarlo Fraschini,
l'ultimo play-boy varesino

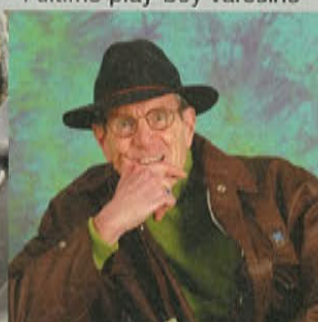

Dottor Bossi,
ha qualcosa sulla testa...



Paola e Luca Valcarengi
con un'amica



Alberto Bortoluzzi in versione
omino della permatlex...



Alberto Draghi



The Sergio Rovera family



Luisa
dei Dorsi



Raffaele Dorsi
con la figlia Virginia



Cristina Zari



Giuseppe e Mirella Vuolo



Schizzo il grande...



Fabrizio Bossi e Antonello Leccese



Le belle al balconcino



Paolo Soru e family: per una volta è lui a star sul divano...



Giorgio Baroffio con Andrea Buzzetti



Il pittore Carlo Giò



Gabriella e Maurizio Conti con le figlie



Mirella Vuolo con Katinka e Giuseppe Perucchetti



Raphael Delerue



Massimiliano Basile con Stefano Panza



Tre civette sul divano



Anna Crivelli e Luca Dellea



Anvedi quanto magnano...



Maria, va bene che sei una pittrice surrealista ma da lì a berti una rosa...



La Bossi family



Jacopo Pavesi con la moglie Roberta Pietrobelli e un'amica





Bruno
Pasqualini
il padrone di casa

Il Direttore
con Vittorio Fachini
proprietario
ante-litteram
di Belmonte



APPARTAMENTO 4: Installazioni a cura dell'architetto Pierfrancesco Secchi
con arredi di OPIFICIO DESIGN



APPARTAMENTO 6: Gibus Scatizza

APPARTAMENTO 7: Sergio Rovera Assicurazioni
Installazioni a cura di OFFICENTER



APPARTAMENTO 10A: Spiritualità a cura di Luigi Rencricca

APPARTAMENTO 11: Bossi Immobiliare
Installazioni a cura dell'architetto Dario Pescia con arredi RIGOLIO



APPARTAMENTO 12: Teknai Resine
Installazioni a cura dell'architetto Jacopo Pavesi



APPARTAMENTO 13: Arcangelo Ciaurro



APPARTAMENTO 14: Francesco Buda



Appartamento 15: Set fotografico di Living a cura di Donato Carone



APPARTAMENTO 16: Prof. Mario Biganzoli esperto in Feng-Shui - Installazioni MONTI ARREDA opere di Antonio Bandirali



Luigi Rencricca
con una bella amica



Natalia Leoni



Totò Borromeo con il Direttore



Bimbe...in bocca al lupo



Nico e Véronique Larssen



Miriam Buzzetti



Erica Porta
con la figlia Alice



Daniele Zanzi e signora



Cristina e Arianna
Mocchetti con il Direttore



Silvia Montalbetti con lo scultore
Eduardo Brocca Toletti



Dora Gomori
con il suo fidanzato



Alberto Bortoluzzi



Daniele Ponti



Carlo e Anne Ghezzi Morgalante
con Silvio Monti



Muse and Co..



Un Pertusi
meditativo



Luigi Prevosti e Dino Azzalin:
non si vive di sola cultura...



Manuela Lepore con Tatiana Torti



Miriam, Mirella, Andrea Buzzetti
e Marina e Alessandro



Sara Frattini con
Pierfrancesco Secli



Andrea Zanzi: il master che fa
il guardian alla bella Nicoletta



Michele De Bernardi, Lino Alioli, Luca De Dionigi



Luca Soffritti con Ombretta Mambrini



Mauro Rivolta



Roberto Pompa con Giuseppe Vuolo



Marcello e Maria Morandini
con Sergio Di Siero



Sara Monti Max! Ti sono cresciuti i capelli...



Bruno Pasqualini con il fratello Augusto





Appartamento 17: Silvio Monti



Appartamento 18: Marco Saporiti

APPARTAMENTO 19:
Giovanni La Rosa

APPARTAMENTO 20A: Ceramiche di CONTEMPORANEE opere di Simona Facondo



Appartamento 22: Le Muse Gioielli in pietra dura





Appartamento 25: I Dorsi



APPARTAMENTO 26: Bang&Olufsen Installazioni a cura dell'architetto Perangelo Pavesi con arredi RIGOLIO

Gianpiero Brivio



Affinchè il sogno di un bambino diventi realtà

In Africa, ogni anno cinque milioni di bambini muoiono di fame... Per dare loro il diritto alla vita i volontari varesini del Centro

Aiuti per l'Etiopia hanno organizzato due giornate a loro dedicate presso la Parrocchia di Bobbiate. Ad oggi oltre 25.000 bambini sono sostenuti dal CAE nei 50 villaggi assistiti dall'Associazione. Grazie alla generosità delle famiglie di Bobbiate, 150 bambini in più avranno la possibilità di continuare a sognare.

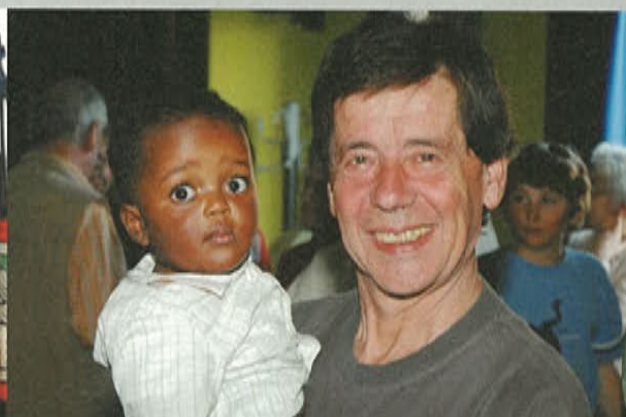

Roberto Rabattoni, fondatore e Presidente del CAE

Alberto Taras con Gabriella Laporta

La nota pediatra varesina, Dottoressa Anna Maria Bottelli, che da anni si prodiga per l'infanzia



Auris, la nuova concept car di casa Toyota si presenta a Varese

Novauto, la concessionaria Toyota della città di Varese, ha presentato Auris, il nuovo gioiello della casa orientale, che possiede tutti i numeri per diventare leader della "classe media", il segmento più importante in Europa.



Novauto Srl
Viale Valganna, 61
Tel. 0332/285415
Fax. 0332/234814
www.novauto.toyota.it

Il team vendita Novauto



Davide, Albertina, Andrea e Giuseppe

Grande affluenza alla serata inaugurale



Alessia Arrigo e Valerio Fiori

Rossella e Raffaele Grillo

Carlo Mentasti

Pier e Giorgio



Roberto e Paola Gussoni

Andrea Strazzi e Luca Gaspari



Alan Andreoletti e Giovanni Grassi

Dudi, Meme, Sisa Giuliani e Giorgio



Lella Castelli

Giancarlo e Paolo Tomba



Maurizio Boscolo e Gabriele Clementi

Marta e Giuseppe Capasso



Sara, Andrea e Annalisa

Clara e Tomaso Diana, Remo e Lori Gervasini



Lorenzo Fidanza, Corinne Lozza, Livia Cecchetti



Benedetta e Mario Pasqualini



Mariagrazia Tamburini, Giuliana Mentasti e Pierangela



Una serata per ridere e non dimenticare...

Fotografie di DONATO CARONE

WHO? - Un postino da 11 mesi in malattia (...perchè non 12? Perchè ci sono le ferie!), un gruppo di strabilianti ballerine drag-queen dall'esilarante sex appeal, un gondoliere veneziano trapiantato a Milano (chissà come mai non trova lavoro!), una banda di comici scatenati e affiatatissimi, presentati dal volto voce di Radio Dj Albertino, con il suo fido alter ego Marco Ranzani da Cantù.

WHAT? - Risate, risate, risate. Da smascellarsi e mettere a dura prova gli addominali. Ma anche uno spazio per la commozione. Le ore volano in una commistione di generi, in un inedito incontro tra canzoni, danza, magia e comicità pura: è il trionfo del nuovo cabaret alternativo, dalla strabiliante palestra di Zelig. Il segreto? "Avere una mente contorta?" azzarda Albertino. "Ma sarà un dono o un difetto?". A giudicare dai successi del Di Molfetta, vien da dire "OK. Va beeeene...".

WHEN? - In una serata magica. "Un'occasione speciale per ricordare il nostro grande amico Marino Guidi. Speriamo diventi un appuntamento annuale. Bisogna proprio ringraziare l'organizzazione e, in particolare, Skizzo" mi racconta Max Pisu, in inedita piacevolissima versione seria. E Sergio Sgrilli, visibilmente commosso, aggiunge "Ieri, ero a Bari, domani sarò a Lecce... Varese mi era di strada! Si vede che avevo proprio voglia di venire".

WHERE? - Al Teatro Apollonio (ma ... l'hanno rimosso perchè era costruito abusivamente davanti ad un Porsche Cayenne Turbo parcheggiato. Turbo, attenzione: la versione s è da barbone...). A Varese. "Un posto bellissimo che visto da fuori", ci sorride Albertino, dribblando un po' per evitare la parola "sfigati", sembra un "po' chiuso...somma, da fighetti. Però, fa molto piacere vedere tutta questa vitalità per un'occasione speciale". Ma le premesse perchè le cose cambino ci sono e la "bellissima serata di vecchi e nuovi amici", per dirla con l'accento calabrese di Franco Neri (Francoo, oh Franco), lo dimostra. E, poi, "qui l'aria buona del lago porta riso!". Carletto Bianchessi mi fa promettere di scriverlo assolutamente: è una specie di miracolo. "Dove si è mai visto un posto che ha dato vita a tanti comici, tipo Pozzetto, Iacchetti, i Fichi?". Si vede che siamo simpaticissimi.

WHY? - Ricordare il talento comico dell'esilarante muratore bergamasco, un amico vero per molti, in una serata a scopo benefico. "Marino è stato il primo a credere in me, quand'ero ancora sbarbato." E' il ricordo sincero di Walter Maffei, che ha giocato in casa, da varesino, la partita della comicità, con il suo tocco di magia. Un tocco che l'ha portato a lavorare a Parigi, "un'isola a se", dove, diversamente da qui, l'artista è considerato una persona che lavora e non un fannullone!". Ma il pubblico nostrano, ci dice, è "tutta un'altra cosa per la sua passionalità". E Varese, dai più anziani ai più piccini, ha confermato la sua tesi, rispondendo con affetto al simpatico richiamo. "...E ci siamo divertiti anche noi!" strizzano l'occhio le Hostess di Volo...Sarà forse questo il segreto di una comicità eccezionale?

di Silvia Giovannini



La festa generosamente offerta da Epi del Balthazar caffè insieme al bar Sapore & Gusto di Azzate.



Il Cayenne di Ranzani con il divano annesso, gentilmente messi a disposizione da concessionaria Millcar e Roda Interior Garden Design.



Giuseppe Vuolo e Skizzo all'entrata del Teatro Apollonio.



Lo staff di "Sapore & Gusto" che ha curato il catering della serata



Simone e Viola Guidi, Carletto Bianchessi, Laura Guidi, Franco Neri e Skizzo.

Skizzo, Albertino, Walter Maffei e Luca Teruzzi dietro le quinte.



I Turbolenti



Eugenio Kiokki



Pucci



BruceKetta



Luca Teruzzi e Albertino



Franco Neri



Il mago Elias



Francesco Rizzuto



Max Pisu



Claudia Pennoni



Marco Cacini



Carlo e Simone



Skizzo con Michele Chisenna delle Officine immobiliari, che sono fra i generosi sponsor dell'evento.



Sergio Sgrilli

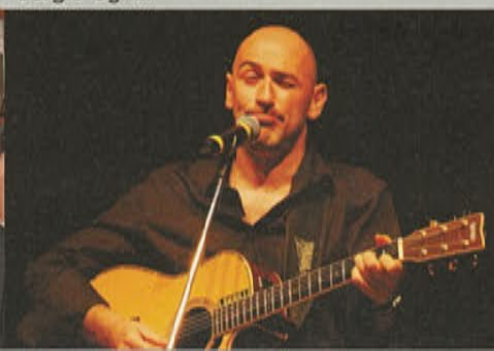

Midena e Pacton



Le Hostess di Volo



CELLINI

«la fioraia»



CELLINI
«la fioraia»



foto di Donato Carone

Il vocabolario delle emozioni

Fotografia di DONATO CARONE

Molti significati per ogni elemento:

Il Cymbidium: come tutte le orchidee è sinonimo di bellezza, nella colorazione verde chiaro rappresenta la bellezza fresca, giovane, spontanea.

Carciofo senza spine: rappresenta la trasformazione. Proprio perché senza spine si esprime come un fiore accostato piacevolmente all'orchidea.

Bacche di hypericum: simbolo di gioia e felicità.

Papiro: in rappresentanza della vittoria e del successo.
Chrysanthemum (yoko ono): contrariamente al nostro comune pensiero, in molti paesi come quelli anglosassoni, il crisantemo è sinonimo di allegria, regalato per compleanni ed occasioni speciali.

Rosa verde: l'amore che inizia.

Viburnum (palle di neve): segno di opulenza.



"La felicità sta nel gusto delle cose;
si è felici perché si ha
ciò che ci piace,
non ciò che gli altri trovano
piacevole".
F.de La Rochefoucauld

Luino (VA) - Lago Maggiore
15-16-17-28 giugno 2007
Parco Ferrini - ore 21.00
8° Festival Canoro Internazionale

Cuoricino d' Borsa di Studio **GRUPPO LECCESE** oro



Associazione Cuoricino d'Oro
P.zza Risorgimento, 10 - 21016 Luino (VA) - Tel. 0332.535.528 - Fax 0332.537.100
www.cuoricino.it - cuoricinodoro@virgilio.it



Edizione 2006
I Vincitori



Il Patron della Manifestazione
Pietro Leccese



I presentatori
Maria Teresa Ruta e Mauro Zanini



Edizione 2006
Momenti dello Spettacolo



Edizione 2006
Momenti dello Spettacolo



Edizione 2006
Momenti dello Spettacolo

29 giugno 2007 - ore 23.00 Lungòlago di Luino SPETTACOLO PIROTECNICO MUSICALE

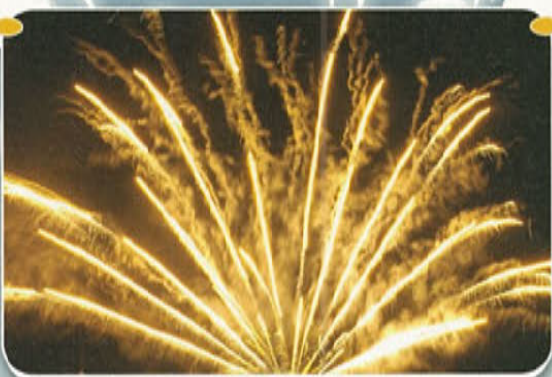

Con l'Alto Patronato
della Presidenza della Repubblica



Regione Lombardia
Cultura, Identità e Autonomie
della Lombardia





GRUPPO TICINO DUE

La tua casa secondo natura.

Da dove entra

Mario Canino, amministratore unico del gruppo Ticino Due, stavolta parlerà dei serramenti esterni, su cui oggi si punta non solo per migliorare e caratterizzare l'estetica di un edificio ma anche per garantire all'abitazione il massimo comfort termoacustico. È di nuovo con noi anche Alessio Spertini, grande esperto di edilizia residenziale e stretto collaboratore della società costruttrice.

Preziosi scudi che aiutano a proteggersi dall'afa dell'estate e dal freddo intenso dei mesi invernali, le finestre devono la loro personalità al tipo di serramento, che quindi si trasforma nel particolare da cui acquisiscono armonia ed eleganza sia l'edificio nel suo insieme sia ogni singolo locale. «Negli ultimi 15 anni - spiega il geometra Mario Canino - si è assistito a una vera e propria rivoluzione nell'ambito della serramentistica. E non solo per i progressi relativi al design ma anche e soprattutto per quanto riguarda l'aspetto tecnologico». In sintesi estrema, oggi i serramenti si configurano come una variabile di fondamentale importanza nel calcolo del fabbisogno termico di un edificio.

DURA LEX, BONA LEX

La legge 10/1991 ha introdotto nel mondo dell'edilizia il "regime di calcolo del fabbisogno termico", un laborioso quanto utile conteggio grazie a cui è possibile stabilire con la massima precisione di che cosa è opportuno dotare un'abitazione per contenere i consumi energetici e, nello stesso tempo, garantire salubrità e comfort in relazione al caldo e al freddo. «I serramenti sono stati migliorati proprio per rientrare nei limiti imposti dalla legge termica», dice il geometra Alessio Spertini. «Oggi sono diventati elementi irrinunciabili il vetro camera isolante, più noto come "doppio vetro", integrato anche da pellicole a "bassa emissività", e il cosiddetto "taglio termico" nei serramenti in metallo. Si tratta di un serramento costituito da due parti, per esempio in alluminio, separate da un giunto isolante che interrompe la continuità termica tra interno ed esterno. Il risultato è un infisso con un isolamento termico-acustico tra i migliori. Per quanto riguarda gli interstizi dei ponti termici, questi vengono tamponati con un'iniezione di sostanze poliuretaniche isolanti a schiuma espansiva». Com'era facile prevedere, il nuovo impiego dei doppi vetri ha reso necessario un adeguamento dei serramenti in legno. «Per sopportare il maggiore peso dei vetri a doppio e triplo strato», spiega Spertini, «le sezioni messe a punto oggi possono raggiungere anche i 68-75 millimetri. Danno poi una grande mano per raggiungere l'obiettivo dell'isolamento termico le guarnizioni in gomma a doppia tenuta».

MODERNI O TRADIZIONALI?

Nell'universo dei serramenti ci si può oggi sbizzarrire per quanto riguarda le forme, le dimensioni e i colori, potendo contare sempre e comunque su una manutenzione facile e su una soddisfacente resa in relazione al risparmio energetico. «Il serramento di legno», dice il geometra Canino, «continua a essere il più apprezzato dalla clientela. Ma il dato non stupisce perché nulla come le essenze riesce a evocare sensazioni di calore e di accoglienza, risultando di grande impatto emotivo». È vero anche però che i classici serramenti in legno sono più delicati: non si può ignorare infatti che ogni 10-15 anni richiedono energici interventi di manutenzione. «Per chi guarda soprattutto alla praticità e alla durata sono forse più consigliabili i serramenti in alluminio o in PVC. Non va dimenticato però che questi materiali per raggiungere gli standard termici del legno impongono dei costi sicuramente maggiori. Può comunque essere interessante sapere che gli ultimi progressi tecnologici hanno consentito la messa a punto di un alluminio serigrafato di aspetto del tutto simile al legno». Un'innovazione non da poco per godere dei vantaggi dei serramenti in alluminio senza privare l'ambiente dell'armoniosa vibrazione prodotta dalle qualità estetiche delle essenze.



Una finestra non è solo un passaggio di luce ed aria ma anche un importante elemento di arredo

la luce

**DOPPIO È OK**

Le finestre con doppi vetri oggi adottate anche per le ristrutturazioni presentano vari vantaggi.

A patto di essere ben coibentate. Eccoli:

- proteggono efficacemente dai rumori esterni
- isolano la casa sotto il profilo termico
- eliminano gli spiacevoli spifferi
- aiutano a risparmiare sulla bolletta del metano

Casa clima, la casa del futuro

Fotografie di ALBERTO LAVIT

Noi abitanti del pianeta Terra ci dobbiamo rassegnare a vivere uno sconvolgimento totale dell'ecosistema, che coinvolgerà e condizionerà in maniera importante il nostro modo di vivere e, in particolare, di "abitare". Casa Clima, costruita in un sito strategico, ad un passo dall'autostrada dei laghi ma completamente immersa nel verde con la suggestiva vista del lago e del Monte Rosa, è la proposta ideale per iniziarci a questo nuovo modo di habitat che rispetta in maniera esemplare il primo criterio assoluto del futuro: il risparmio energetico.



L'immobiliarista varesino Dario Colombo mi fa visitare il cantiere del suo ultimo gioiellino, una condo- villa che propone cinque appartamenti per vivere in pace con sé stessi e in perfetta armonia con la natura, essendo gli stessi realizzati interamente con materiali ecocompatibili, quali il legno per la struttura con la sua fibra per isolante ma, soprattutto, in pace con il proprio conto in banca, senza stress alcuno per le bollette energetiche! Con questo sapiente modo di costruire concepito in materiali naturali, si arriva a economizzare, infatti, quasi il 90% del costo di riscaldamento. Tutta vestita di grigio – pietra di luserna proveniente dalla Francia e tinteggiatura rosa- questa casa è stata progettata dall'architetto Giuliano Riboni di Varese.



Un dettaglio dei muri rivestiti ed isolati dal legno, il cui utilizzo vale anche per le splendide balconate ricurve che godono di totale privacy grazie a separazioni in pietra naturale, come i pavimenti.



Il tetto è in tegole di cotto vetrificato di fabbricazione austriaca e, al piano alto, la magnifica quinta in legno naturale con finestre permette di fruire del sottotetto come spazio abitabile. Tutto è stato pensato e realizzato per poter dare il maggior comfort possibile oltre al massimo del risparmio energetico con riscaldamento a pavimento a condensazione. Altro dettaglio degno di nota, la fibra di legno pressata naturale, che fa da cappotto di rivestimento senza colla alcuna, è anche un efficace anti rumore.



Le tapparelle di sicurezza sono domotizzate e si orientano a seconda dell'irradiazione del sole, le vetrate sono in cristallo scorrevole con serramenti di 110 mm in legno con tripla camera d'aria, di fabbricazione austriaca. La lastra di sicurezza contiene gas argon sia all'esterno che all'interno. Nei bagni con pavimento di tek, i sanitari sono a scelta dell'acquirente come pure gli altri pavimenti o rivestimenti.

Il giardino pensile, ubicato sopra l'atrio di ingresso e composto da piante tropicali sarà autogestito, non necessitando dunque di nessuna manutenzione. L'ascensore con i cancelli e l'illuminazione esterna saranno a costo zero (l'energia sarà prodotta da pannelli fotovoltaici). Locale lavanderia comune.

Tipologia:
5 appartamenti, da un minimo di 145 metri quadri
• 1 duplex disposto su due livelli abitativi giorno/notte
• 2 appartamenti al piano terreno con giardino, di quattro locali più servizi.
• 2 appartamenti al primo piano con proprietà del lastrico solare.
Gli appartamenti al piano terra, duplex compreso, dispongono di un giardino di proprietà e saranno consegnati con la relativa totale piantumazione. Tutti gli appartamenti sono fronte lago, con ampi terrazzi.

Costo: 4.500 euro al metro quadro, omnicomprensivo.
Consegna: ottobre-novembre 2007

Contatti: SO.CO.RE.VA s.r.l.
via Magatti n 7 - 21100 Varese
Tel 0332 282241
e mail: gaia.immobiliare@libero.it
Promuove le vendite la Colombo Casa di Vanessa Colombo.

"Io mi preoccupo per l'avvenire dei nostri figli. Sarei felice se mia nipote si ricordasse che il nonno ha lasciato una casa con inquinamento zero. Questo lavoro l'ho potuto realizzare grazie al sig. Ignazio Frongia, costruttore titolare della C.E.I.T. s.r.l. che gode della mia massima stima come collaboratore e socio nell'operazione", spiega Dario Colombo che qui appare accanto al suo collaboratore.





PRIVITERA

NOLEGGIO E VENDITA
COPERTURE E ATTREZZATURE

VIA COLOMBINI, 6 - TRADATE (VA) TEL: 0331-842869 www.privitera-sas.it

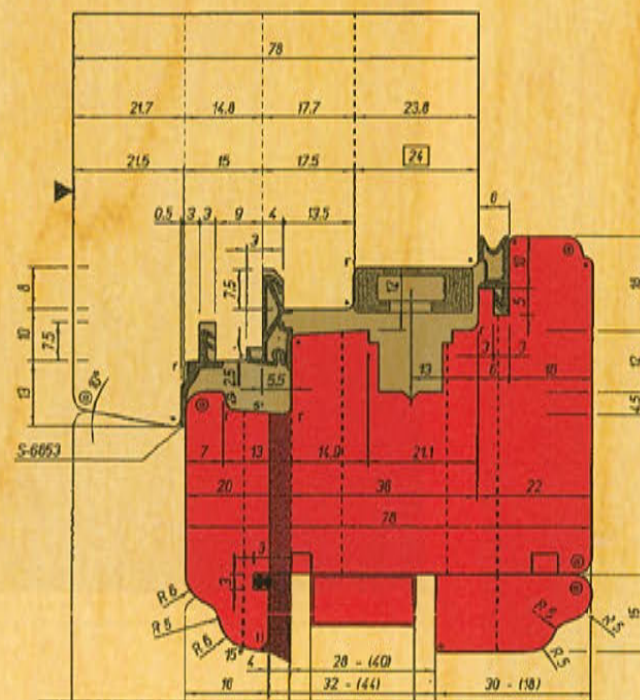
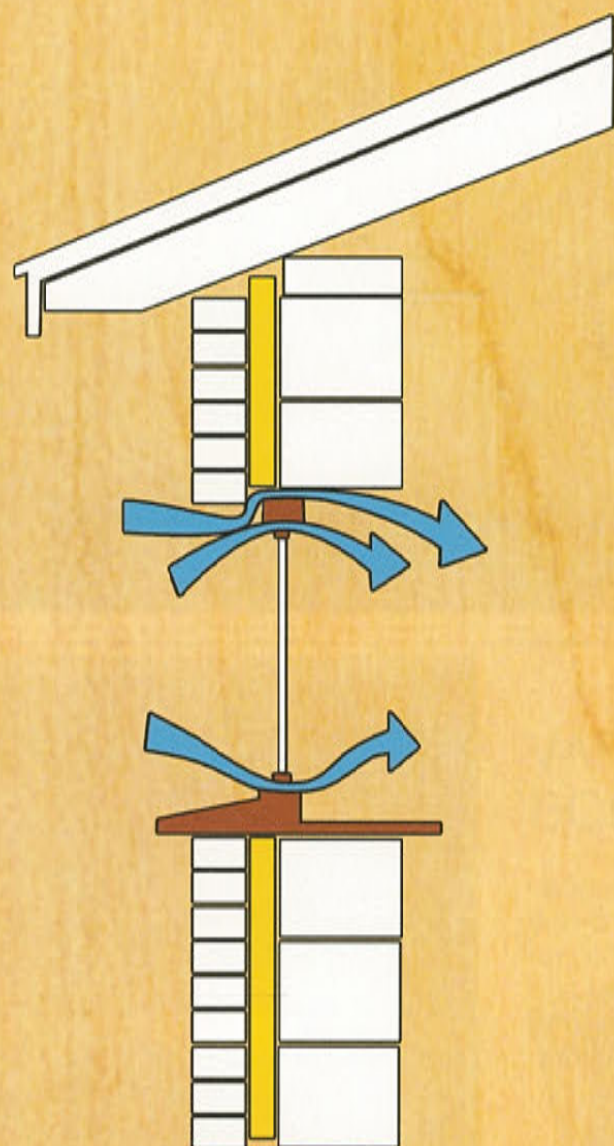

Spessori: 56/65/78 mm

Prodotti certificati CE
 (serramenti ed oscuranti)

UNI EN 14351 - 1

UNI EN 13659

Costruttori di **serramenti a risparmio energetico**
 per la **“Casa Clima”**

con caratteristiche richieste per incentivi fiscali della finanziaria 2007



VARESE CENTRO - ATTICO:

Esclusivo attico nell cuore della città di oltre 200 mq, con ampie vetrate e giardino invernale.



VARESE - S. Ambrogio:

in zona prestigiosa, Nuovo Appartamento 140mq con giardino di 400 mq in esclusiva villa con parco.



VARESE - Velate:

grande Villa padronale dagli ampi spazi interni, in posizione silenziosa e panoramica con ampio giardino, possibilità piscina e bel porticato.

Vi proponiamo
CASE DI VACANZA
nella splendida
COSTA DORADA SPAGNOLA!

visitare il nostro sito
www.varedil.it



VARESE - Masnago:

in splendida villa di nuova costruzione prestigioso appartamento indipendente di oltre 160 mq disposto su 2 livelli: ampio salone / pranzo, cucina abitabile, 4 camere, tripli servizi; ampi porticati e terrazzi; giardino privato di 250 mq.; autorimessa doppia, 1 posto auto coperto; cantina e lavanderia; ascensore ed eventuale doppio ingresso. Elegante e raffinato. Consegna autunno 2007.



VILLA CARONNO VARESE:

Posizione riservata, villa indipendente di 400 mq con giardino di 4700mq, finiture interne di alta qualità.

VARESE S.AMBROGIO:

Nuova villetta di oltre 200 mq, zona verde e residenziale. box, posto auto, giardino.

VARESE:

Ampio e luminoso Monocale all'ultimo piano, con grazioso terrazzino. Posizione servitissima.





MILANO - CENTRO:

Vendita immobile commerciale:
UFFICIO DIREZIONALE
di circa 225 mq, completamente
ristrutturato e arredato.



VARESE S.Ambrogio:

Importante Villa di gran prestigio, di
inizi '900, in stile liberty, con grande
parco ben plantumato di 3000mq.
Contesto signorile. Solo per
Estimatori.



VARESE - Velate:

Bellissimo Quadrilocale all'ultimo
piano, in cascina completamente
ristrutturata. Ottime rifiniture.

VAREDIL S.R.L.
COSTRUZIONI - IMMOBILIARE

Via Cavallotti 4a, Varese

Tel. 0332. 280217
0332. 214714

info@varedil.it

BODIO LOMNAGO:

"RESIDENZA MIRABELLO",
in zona residenziale signorile, nuove ville
indipendenti ad un prezzo interessante.
Composte da: soggiorno, sala da pranzo,
cucina abitabile, 4/5 camere, cabina arma-
dio, tripli servizi, torretta panoramica con
terrazzo solarium, ampio porticato. Cantina
e box doppio al piano interrato, oltre a posto
auto esterno. Ottime finiture.
CONSEGNA: SETTEMBRE 2007



VARESE - Masnago:

Nuovo Trilocale di 100 mq posto all'ul-
timo piano panoramico con lussuose
finiture interne e con materiali ed
accessori di prestigio. Box singolo o
doppio. Pronta Consegna.

VARESE - S. Ambrogio alta:

Prestigioso Appartamento di oltre
300 mq con splendida terrazza in
recente ed esclusivo complesso.
Posizione esclusiva e panoramica.

SPAGNA - Costa Dorada::

Nuova villa di 265mq, ampi spazi
interni, porticato, terrazzi e solarium;
giardino e piscina privati, a pochi
minuti dal mare. solo € 490.000

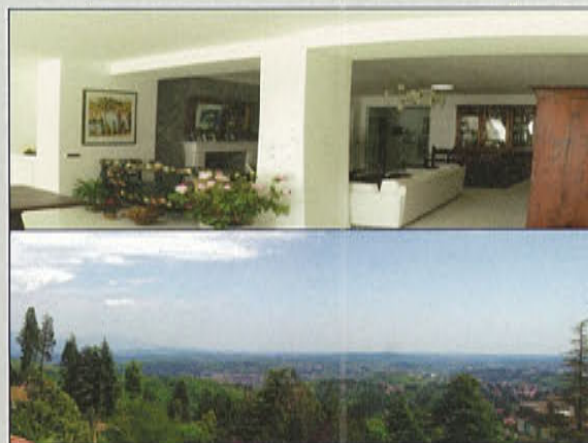

Immobiliare Estense srl

Nuova sede in via del Cairo, 14

Tel. 0332.236004 - Fax 0332.834448 - www.immobiliare-estense.it - immobiliareestensesrl@virgilio.it



Biandronno

immerso nel verde in zona panoramica nuovo cantiere in costruzione, disponiamo di appartamenti di diverse metrature con giardini e balconi.

Da € 91,000,00

Varese (Avigno)

in palazzina in fase di ristrutturazione appartamenti di diversa tipologia. Disponibili anche con giardino.



Varese (Masnago)

in zona di forte passaggio con ampio parcheggio, in fase di realizzazione disponiamo di negozi di diverse metrature sia in affitto che in vendita.



Barasso in nuovo cantiere vendiamo bilocali e trilocali. Giardini, taverne e box.



Varese (zona Marzorati) appartamento piano terra; tre camere, due bagni, soggiorno e cucina. Giardino e box.



Varese (Bobbiate) palazzina cielo/terra di circa mq. 250 libera su tre lati. Da ristrutturare.

Stiamo realizzando 2 ville "Casa-clima"

in visione presso i nostri uffici, possibilità di personalizzare ogni dettaglio.



Varese (frazione Lissago) - via Conte Biancamano n. 41 - telefono e fax 0332313273
www.hermitagevarese.it





via nolina
realizziamo unità abitative
di diverse tipologie
villette con giardino
e appartamenti
vista lago

lavena p.tresa

OFFICINE

IMMOBILIARI

caronno v.no



via piave
prenotasi capannoni
di varie metrature
in nuovo complesso
industriale artigianale

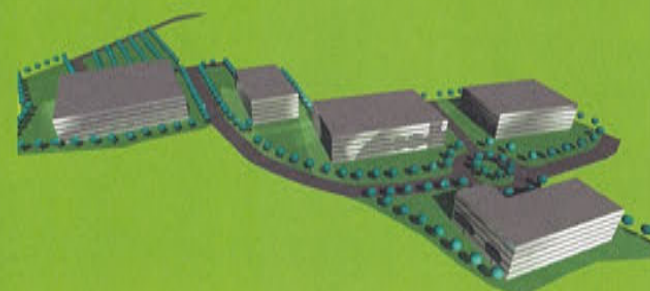
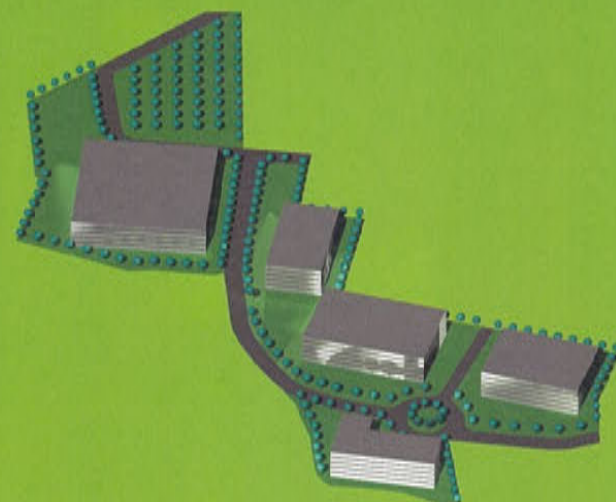

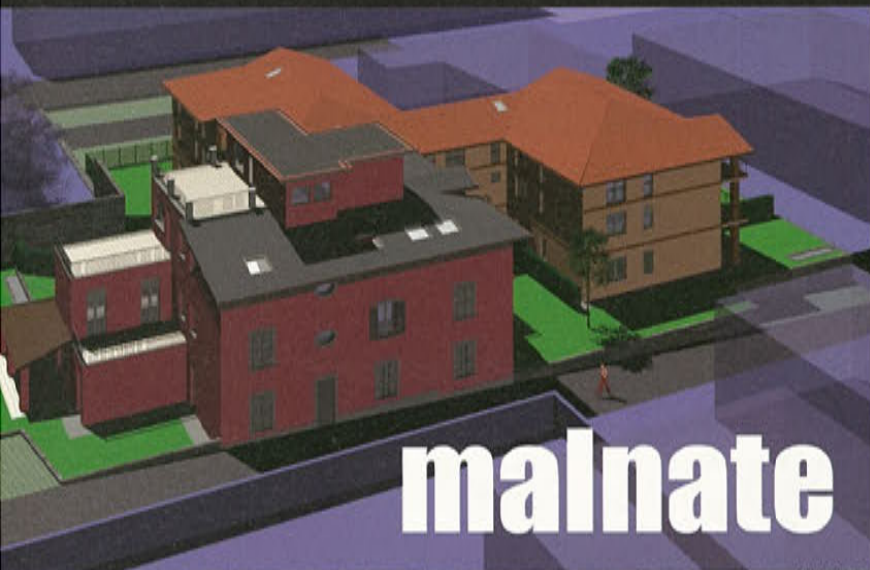

malnate



via timavo
residenza prato fiorito
riqualificazione ex area industriale
realizziamo nuove unità abitative
con caratteristiche di ottima qualità

varese



OFFICINE IMMOBILIARI



via del gaggio
in contesto signorile realizziamo
unità abitative in villa padronale
e residenze monofamiliari

Villa CASCIAGO

Stupenda e panoramichissima villa immersa in splendido giardino di 5.500 metri quadri. Finiture di altissimo livello con predisposizione per ascensore. Soggiorno, pranzo, stupenda cucina con camino, quattro camere e servizi.

Ampio box. In corpo separato, sullo stesso stile, fabbricato ad uso dependance per i custodi. Proprietà di grande classe.



Villa VARESE

In posizione alta e soleggiata, bella villa disposta su due piani: ampio soggiorno con soppalco, cucina e sala da pranzo, 5 camere, servizi, guardaroba. A piano interrato una grande taverna con studio, lavanderia, cantina e box doppio completa l'immobile.

La casa, con buone finiture ed un ottimo stato di manutenzione, offre gli spazi ideali per tutta la famiglia.

La proprietà è arricchita da un bel giardino di mq. 1.600 con piscina.

Attico VARESE – Casciago

Con bellissima vista a 360°, proponiamo stupendo e signorile attico di grande metratura con ampi terrazzi ed un bel giardino di mq. 1.300 con possibilità di ricavo piscina. L'immobile, arricchito da finiture di alto livello, è in perfetto stato di manutenzione. Un'occasione unica per vivere in condominio senza però dover rinunciare alla comodità della villa.



Villa VARESE – Centralissima

A pochi passi dal centro pedonale, in posizione tranquilla, villa disposta su unico livello abitativo oltre seminterrato: ingresso, ampio soggiorno, cucina, pranzo, quattro camere e tripli servizi. Una taverna, un appartamento indipendente, cantine e box doppio completano l'immobile. Giardino di circa mq. 800.

Appartamenti in corte **AZZATE**

In posizione soleggiata, in caratteristiche case lombarde in fase di completa ristrutturazione, proponiamo appartamenti mono, due e tre locali oltre servizi. Finiture di buon livello, spazi razionali e ben studiati. Posti auto e giardinetto. La soluzione abitativa ideale per giovani coppie o single. Piantine e capitolato in ufficio. Possibilità di mutuo. Consegna prevista: inizio 2008.



Appartamenti **VARESE – Centralissimo**

Nel gioiello Liberty della città, sottoposto a "Restauro conservativo" al fine di preservare tutti gli elementi architettonici dell'epoca, proponiamo eleganti appartamenti, in fase di totale ristrutturazione, di varie metrature caratterizzati da un attento studio distributivo degli ambienti e da finiture di pregio personalizzabili. Consegna prevista: inizio 2008. Piantine, capitolato ed ogni altra informazione in ufficio.



Albergo/ristorante **MARZIO**

Sulle verdi colline del Varesotto, in posizione alta e soleggiata, affacciato sulla piazza centrale del paese, vendiamo albergo ristorante recentemente ristrutturato. L'immobile, disposto su tre livelli, è composto da: sala reception, ristorante, bar, 25 camere tutte con bagno interno ed appartamento padronale di 5 locali con servizi. Un bel terrazzo panoramico completa questa proposta. Possibilità di cambio destinazione.



Appartamenti **VARESE - Giubiano**

Comodi con le Stazioni, in piccola palazzina di prossima edificazione, proponiamo appartamenti mono, due e tre locali oltre servizi. Soluzioni al piano terra con giardino di proprietà e/o piani alti con terrazzo. Posti auto, box singoli e doppi. Le finiture, di buon livello, sono personalizzabili. La consegna è prevista per la fine estate 2008. Piantine, capitolato ed ogni informazione in ufficio.



Vic. Varese, villa d'autore panoramica con finiture di altissimo livello. Grande soggiorno a doppia altezza con soppalco, pranzo, cucina, bagno ospiti, camera con bagno. Al primo piano camera soppalcata in torretta con bagno, altre due camere e bagno. Al piano interrato grande taverna con cucina e locali accessori. La proprietà comprende anche un bilocale per ospiti o di servizio, loggiati, garage e parco di mq. 2.400.



Varese, via Bertini, prossima realizzazione di 3 prestigiosi appartamenti con giardino privato e terrazzo. Finiture signorili e personalizzabili.



Varese, a pochi passi dal centro, inserita nel parco di Ville Ponti, villetta di testa disposta su 2 livelli con box doppio.





Travedona Monate, bella villa con finiture in sasso. Grande soggiorno e cucina, ampia veranda riscaldata con vetri antisfondamento. 3 camere, 2 bagni, salottino, lavanderia. Parco di 8.000mq. con piscina e box.



Varese, vicinanze Centro città, ottima opportunità di villa d' epoca. In perfetto stato di conservazione, con caratteristiche originali.



Studio Riefolo
INTERMEDIAZIONI IMMOBILIARI

via donizetti nove a varese
0332 23.44.88



Associato FIAIP

altre proposte su www.gianniriefolo.it

Varese



Residenza "Cascina Boderi"



Nel contesto prestigioso e panoramico di Via dei Boderi, in prossimità del centro e comodo con l'autostrada, proponiamo in piccolo complesso appartamento in corso di real-

izzazione disposto su tre livelli. Piano terra composto da cucina, zona soggiorno/pranzo, servizio, al piano primo mansardato due camere da letto, locale cabina armadio, grande servizio e terrazzino, ampi locali accessori al piano interrato, giardino in proprietà, oltre a piscina comune che arricchisce il complesso. Rifiniture accurate e personalizzabili.

Prossima consegna.

€ 420.000,00



Comerio

Residenza "Corte Lombarda"

In posizione soleggiata e tranquilla a pochi passi dal centro storico di Comerio, dalla ristrutturazione ed ampliamento di antica cascina lombarda, disponiamo di



2 bilocali, negozio con accessori ed ultimo appartamento di quattro locali, doppi servizi e box doppio con ampio giardino in proprietà. Consegna estate 2007.

Varese - Sant'Ambrogio



Residenza "Villa Raffaella"



In zona signorile, immersi nel verde a due passi dallo splendido contesto del Sacro Monte, ancora disponibili appartamenti di varie metrature con giardini privati, ricavati dalla ristrutturazione ed ampliamento di elegante villa inizi '900. Ottime rifiniture, interni personalizzabili.



Varese - Trilocale: ampio trilocale composto da soggiorno cucina abitabile, due camere, ripostiglio e servizio, cantina e box. € 200.000,00



Varese - Masnago: in zona residenziale e tranquilla disponiamo di recentissimo ampio bilocale con box e giardino in proprietà. Riscaldamento autonomo, buon grado di finiture. Libero estate 2007. Ideale anche come investimento. Informazioni e documentazione presso i nostri uffici. € 185.000,00



Varese - Via Postumia: in complesso di recente edificazione disponiamo di trilocale composto da soggiorno, angolo cottura, due camere, doppi servizi, ampia veranda abitabile e box. € 210.000,00

SERIETA' ENTUSIASMO PASSIONE



BESOZZO,

Via XXV Aprile n. 17
Tel. e Fax 0332.773736
E-mail: besozzo@istitutoimmobiliare.it



LAVENO MOMBELLO (VA) ,

(VA) Via Labiena n. 27
Tel. e Fax 0332.662159
E-mail: laveno@istitutoimmobiliare.it

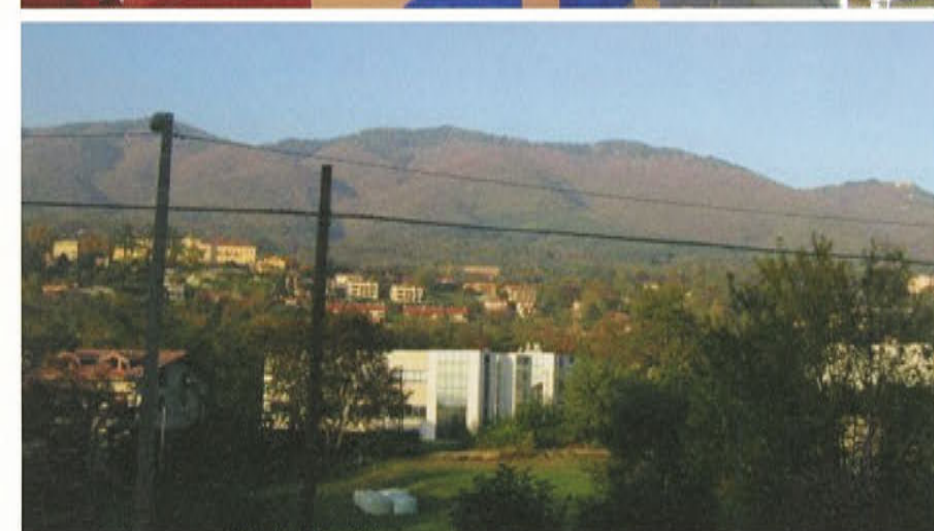

GAVIRATE:

Centralissimo, in riservato contesto residenziale elegante appartamento composto da ingresso, ampio soggiorno, cucina abitabile, 3 camere, cabina armadio, 2 bagni, balconi vista lago, box doppio.

GAVIRATE:

Groppello villa indipendente
di nuova costruzione; ampia metratura.
Finiture a scelta.



Varese - Sant'Ambrogio

Vendesi splendida villa di inizio secolo in squisito stile liberty.
Informazioni in ufficio.



Varese - Casciago

Vendesi prestigioso quadrilocale con terrazzo di 230 mq e ampio giardino. Box doppio e cantina. Vista laghi e monti.

UFFICIO DI VARESE:

Piazza della Motta, 9

Tel. 0332/283.351

UFFICIO DI VARESE:

Via Sanvito Silvestro, 103

Tel. 0332/222.995

Galliate Lombardo

In tranquillo complesso nel verde, proponiamo ville unifamiliari e bifamiliari. Ottimo capitolato e rifiniture accurate. Prossima consegna.



Azzate

Vendesi appartamenti su due livelli con giardino e ville bifamiliari.



Varese - vicinanze Ospedale del Circolo

In piccolo contesto ristrutturato, vendesi ultimo trilocale con posti auto e cantina. Prossima consegna.



Varese - Via Oriani

In ristrutturazione di pregio, vendesi appartamenti signorili di varie metrature.





Varese – Via Dei Boderi: in antico cascinale completamente ristrutturato, realizzeremo appartamenti di varie metrature con finiture di pregio, giardini privati e box.



Comerio: Via Sassello – PROSSIMA REALIZZAZIONE: con vista sulla meravigliosa cornice dei laghi e dei monti, proponiamo ville singole e bifamiliari. Caratteristiche architettoniche ed impiantistiche di elevata qualità.

Varese – Via Robbioni: in centro città, a pochi passi da negozi e servizi, in palazzina signorile vendiamo appartamenti di varie metrature. Possibilità di posti auto coperti di proprietà esclusiva.

VARESE Via Bizzozzero, 11
Tel 0332/281035
Fax 0332/284568
www.fcaimmobiliare.com

F.C.A.
TRADING IMMOBILIARE S.R.L.

Varese Centro - Via Procaccini: proponiamo in vendita esclusivi e luminosissimi uffici di varie metrature. Predisposizione per aria condizionata e finiture di alto livello. Possibilità di posti auto coperti di proprietà esclusiva.

Gazzada Schianno – Via Ferrari: In palazzina di nuova costruzione, a pochi passi dal centro del paese, vendiamo ultimo ampio trilocale termoautonomo con salone, cucina abitabile, due camere e doppi servizi, oltre a balconi. Possibilità di box. Finiture personalizzabili.

Milano - V.le Certosa ang.lo Via Petitti: PROSSIMA REALIZZAZIONE: in moderna struttura architettonica, realizzeremo unità residenziali di varia metratura con disponibilità di boxes. Comfort ed eleganza caratterizzeranno l'iniziativa immobiliare.



FIM
Group



Galliate Lombardo – Via della Vigna d'oro: nei pressi del centro di Galliate, in gradevole contesto paesaggistico, proponiamo eleganti ville singole e bifamiliari, composte da salone con camino, cucina abitabile, tre camere, tripli servizi ed ampio locale al piano mansardato in affaccio su splendido terrazzo coperto.

VARESE Via Bizzozzero, 11
Tel 0332/281035
Fax 0332/284568
www.fcainmobiliare.com

Bodio Lomnago – Via delle Azalee: In zona residenziale immersa nel verde, stiamo realizzando villette singole e a schiera con taverna, cucine abitabili, soggiorni, ampi terrazzi panoramici, giardini e box di proprietà, finiture personalizzabili.

Varese – Via Carrobbio: vendiamo prestigioso appartamento di 140 mq recentemente ristrutturato, composto da salone con camino, cucina abitabile completamente arredata, due camere, doppi servizi, locale lavanderia e box doppio. Trattative riservate.

Azzate – Via Leopardi: in zona residenziale, proponiamo due porzioni di ville bifamiliari composte da salone, cucina abitabile, due camere, doppi servizi, terrazzi, taverna e locale lavanderia. Giardini privati e box triplo. Ogni unità è predisposta per impianti antintrusione e sistema "My Home" di Bticino.

Azzate – Via Leopardi: in zona residenziale, proponiamo sei appartamenti a schiera disposti su due livelli con terrazzi, giardini privati ed ampiissimi box. Ogni unità è termoautonoma, predisposta per impianti antintrusione e sistema "My Home" di Bticino.

F.C.A.
TRADING IMMOBILIARE S.R.L.

Varese Centro - Via Procaccini: in prestigioso contesto residenziale proponiamo in vendita esclusivo loft di 212 Mq., composto da salone, cucina abitabile, studio, tre camere, tripli servizi oltre ad ampio soppalco e giardino. Finiture di alto livello personalizzabili. Box di proprietà esclusiva.



FIM
Group



Abitare Varese e Laghi

Laghi d'Italia srl - Network Gruppo Lescose - Affiliati alla Galati spa è soggetto giuridicamente e patrimonialmente autonomo

Lago Maggiore - Lago di Lugano - Lago di Varese - Valcuvia - Valtravaglia - Val Ceresio

Ag. Luino



LUINO (VA) Lago Maggiore

Loc. Carnella, in posizione panoramica con bella vista lago, villetta a schiera disposta su due livelli, oltre a mansarda, pergolato con barbecue, posto auto privato.



Ag. Luino (VA): Via XXV Aprile, 25/C - 0332.534.359

luino@ideacasa.it

Ag. Luino



BREZZO DI BEDERO (VA) Lago Maggiore

In loc. Belmonte, con splendida vista lago, graziosa villa singola recentemente ristrutturata a nuovo, con giardino terrazzato e dotato di impianto di auto-irrigazione; box e posti auto.



Ag. Luino (VA): Via XXV Aprile, 25/C - 0332.534.359

luino@ideacasa.it

Ag. Varese 2



VARESE VICINANZE LAGO (VA)

Signorile villa a schiera già libera disposta su tre piani con quattro camere + studio, sala pranzo, soggiorno, cucina e tripli servizi. Piano seminterrato ampia cantina e garage. Parco condominiale di mq. 26.000 ben piantumato con piscina e campo da tennis.



Ag. Varese 2 (VA): Via S. Silvestro, 77 - 0332.824.265

varese2@ideacasa.it

Ag. Varese 2



BARASSO (VA)

Vendesi lussuosa villa singola su 3 piani ottimamente ristrutturata con ampi spazi interni. Terreno pianeggiante di 3.000 metri. Possibilità tre unità. Trattative riservate.



Ag. Varese 2 (VA): Via S. Silvestro, 77 - 0332.824.265

varese2@ideacasa.it

Ag. Ponte Tresa



GHIRLA (VA) Lago di Ghirla

In zona soleggiata particolare villa singola immersa in 2000 mq. di giardino con piscina e sauna disposta su due livelli.



Ag. Ponte Tresa (VA): Via Zanoni, 3 - 0332.551.100

pontetresa@ideacasa.it



pontetresa@ideacasa.it

CUNARDO (VA)

In zona tranquilla casa singola degli inizi del '900 ristrutturata disposta su due livelli oltre a rustico adibibile a casetta indipendente e giardino.

Ag. Ponte Tresa (VA): Via Zanoni, 3 - 0332.551.100



Ag. Ponte Tresa



laveno@ideacasa.it

LAVENO (VA) Lago Maggiore

A due passi dal centro, con stupenda vista lago, proponiamo grande villa singola disposta su tre livelli abitativi con ampi terrazzi, box doppio e gradevole giardino ben piantumato di ca 2.000 mq.

Ag. Laveno (VA): Via Labiena - 0332.666.176



Ag. Laveno



varese@ideacasa.it

VARESE (VA)

Posizione semicentrale, vendiamo appartamento ultimo piano in palazzo signorile composto da salone con camino e terrazzo, grande cucina, tre camere, due bagni, ripostiglio, cantina, box doppio.

Ag. Varese Centro (VA): Via Veratti, 1 - 0332.238.303



Ag. Varese 1



varese@ideacasa.it

VARESE (VA)

Posizione semicentrale e residenziale vendiamo grande casa (ex convento) perfettamente e completamente ristrutturata con particolari architettonici e rifiniture di alto profilo, di complessivi mq 600 circa con annesso giardino. Trattativa in ufficio.

Ag. Varese Centro (VA): Via Veratti, 1 - 0332.238.303



Ag. Varese 1



cuveglio@ideacasa.it

CUVIO (VA)

Splendida villa composta da soggiorno doppio con camino, cucina abitabile, tre camere, doppi servizi, taverna con cucina e camino, vani accessori ed ampio giardino piantumato con alberi da frutto. Euro 420.000.

Ag. Cuveglio (VA): Btg. S. Martino - 0332.624.767



Ag. Cuveglio

Puoi trovare informazioni sui cantieri del Gruppo Leccese presso le filiali Gabetti Property Solutions:

Varese 1, Varese 2, Luino, Laveno Mombello, Lavena Ponte Tresa, Cuveglio, Area Induno Olona



1



2



3



4



5



6



7



8



9

Il Girasole - Ponte Tresa .1

La Boccia - Brezzo di Bedero .2

MontePoncione - Ganna .3

Asmara47 - Luino .4

Villa Cavallotti - Gavirate .5

P.L. Prada - Cunardo .6

Maspero 3 - Varese .7

Luna nel Pozzo - Luino .8

Molinetto - Luino .9

Gruppo Leccese[®]
real estate

Chiamata Gratuita
800.031.646

www.gruppoleccese.it

HEAD QUARTER:
Corso XXV Aprile 24/A
21016 Luino (Varese) Lago Maggiore
Tel. +39.0332.53.55.28 - Fax +39.0332.53.71.00

Edil Partner



Brezzo di Bedero, villette singole di varie metrature con giardino privato, balconi, box. Rifiniture di pregio e posizione invidiabile.

Acquisto a € 700 mensili – 0% anticipo – 0% provvigioni

Realizza il tuo sogno a due passi dal Lago Maggiore grazie alle condizioni agevolate che ti offriamo

Riferimento Agenzia Edil Partner Luino, via Cesare Battisti, 13

Tel. 0332/531.209 - e-mail: luino@edilpartner.it

Partner che hanno collaborato alla realizzazione

F.lli NEGRO imbiancatura - verniciatura - rifacimento facciate
Via Monte Santo, 8 - 21016 Luino (Va) ☎ 338/8873634

FRATELLI CONCONI S.r.l.
pavimenti - rivestimenti - ceramiche - klinker
Via Leonardo Da Vinci, 7 - 21016 Luino (Va) ☎ 0332/530167

MO ELECTRICAL DI MURARO DANIELE
IMPIANTI ELETTRICI - ALLARM - AUTOMAZIONI
CABLAGGI STRUTTURATI - IMPIANTI - VIDEOCITOFONI
Via Giovanni XXIII n°3 - Pino Lago Maggiore 21010 Varese (Italia) ☎ 333/6219551

ITALAR di Vaglio Silvio
SOTTOFONDI PER PAVIMENTAZIONI ☎ 333/1428866

F.LLI SACCHI
Carpenteria - Tetti - Lattoneria ☎ 335/8250332

TERMIDRAULICA IOFFI
INSTALLAZIONE DI IMPIANTI SANITARI
DI RISCALDAMENTO E CONDIZIONAMENTO
Via Assoluto, 16 - 21016 Luino (VA) ☎ 0332/531794

HYDRA IMMOBILIARE S.r.l.
compravendita - costruzioni - ristrutturazioni
Via XXV Aprile, 60 - 21016 Luino (VA) ☎ 0332/536830

CABIAGLIO CASA S.r.l.
COSTRUZIONI CIVILI
Via R. Sanzio, 2/b - 21013 Gallarate (Va) ☎ 0332/510666

Careri costruzioni in ferro e serramenti in alluminio
Via Gorizia - 21016 Luino (Varese) ☎ 0332/511809



COLOMBO CASA s. a. s.

Promozione vendite - Consulenze - Amministrazioni - Affittanze

Varese - via Magatti, 7 - Tel. 0332 282241 - Mail: gaia.immobiliare@libero.it



Ibiza, Casa di nuova costruzione di 225 mq con possibilità di ampliamento.

Costruita e rifinita secondo il miglior stile e materiali di qualità dell'isola, curando il dettaglio della forma puramente artigianale. Vista panoramica da qualunque angolo della proprietà. Adiacente alla spiaggia di Cala San Vicente e al paese di San Juan. Casa di stile rustico più che sorprendente. Sopra il versante di una montagna, in una zona totalmente protetta secondo la legge della Riserva Naturale.

Si divide in due piani;

Piano terra: anticamera, salone con camino, sala da pranzo, cucina rustica, camera di servizio e bagno degli ospiti con doccia. Pavimento di ceramica rustica, travi a vista in pregiato legno locale. Riscaldamento in tutta la casa.

Primo piano: tre camere doppie, tutte molto luminose e ampi terrazzi e balconi. Bagno in suite e altro bagno annesso con doccia. Acqua, elettricità e telefono.

Terreno classificato come forestale per un totale di 15.000 mq.

Vista mare con veduta isola di Maiorca a Est e la valle a sud/Ovest.

Terrazze, locali sgombero, pergolati e barbecue

Prezzo su richiesta.



Casciago, Villa con giardino

Piano terra: ampio soggiorno + soppalco di 40 mq., studio con camino, cucina abitabile, tre camere da letto, tre bagni, doppia autorimessa.

Piano interrato: taverna e grande cantina.

La villa si estende in lunghezza.

Superficie: 380 mq. di villa tutta su un piano + 850 mq. di giardino

Riscaldamento: autonomo a metano

Disponibilità dell'immobile: al rogito

Qualità dell'immobile: buona

Stato dell'unità immobiliare: buono

Età dell'immobile: 5 anni





Associato FIAIP

SIM IMMOBILIARE

Geom. Simone Fraietta

- Compravendita Immobili
- Consulenza tecnica



Iniziativa Immobiliare:
Ketty s.r.l.

VARESE (Casbeno): "Residenza I Ronchi"

pochi passi dal centro città e dal lungolago di Varese è in corso di realizzazione un piccolo complesso immobiliare con una cura dettagliata delle finiture e del comfort termico-acustico.

Tipologia delle unità abitative vanno dal bilocale alla villa gemella, potranno essere personalizzati con l'aiuto di un affermato Studio di Architettura. Una cornice moderna e funzionale che comprende giardini privati, terrazzi, box e posti auto. La Consegna è prevista per Marzo 2008. I pagamenti, garantiti interamente da fidejussione e garanzia decennale., rendono l'acquirente assolutamente sicuro.



GAVIRATE:

in particolare complesso residenziale, sul lago in corso di costruzione disponiamo di appartamenti vista lago varie tipologie.

In collaborazione con:



Via Veratti 2 21100 Varese Tel. 0332 287464 fax. 0332 241276
www.immobiliariesacconaghi.com email laimmobiliariesacconaghi@tin.

Affitti:

VARESE

disponiamo di ultimi appartamenti varie metrature in un Borgo caratteristico immerso nella verde campagna Lombarda situata sulla collina che degrada verso il Lago di Varese. Il Borgo è completamente ristrutturato con finiture di grande pregio. Referenze.



VARESE (Vellate) :

nel verde di recente costruzione villa disposta su due piani oltre seminterrato. L'immobile, arricchito da finiture accurate ed è in ottimo stato di manutenzione. Ideale per due nuclei famigliari. Trattativa Riservata.



LUINO (VA)

Con vista panoramica sul Lago Maggiore disponiamo di piccola palazzina di nuova costruzione, composta da quattro appartamenti con terrazzi. Box e posti auto. Possibilità di vendita in blocco.

Rif. DP/2/O

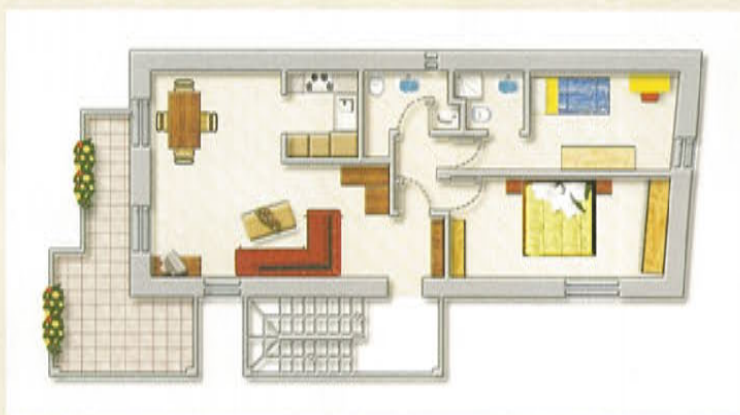

AZZATE (VA)

Residenza Campo al Lago

Complesso residenziale composto da ville unifamiliari di varie metrature con giardini di proprietà. Rifiniture di buon livello, mutuo fondiario e garanzie fidejussorie. A partire da € 324.000,00 equivalente ad € 1.300,00 al mq.

Rif. RES/156/N



Vaprio D'Agogna (NO)

Cascinale situato sui colli dell'alto Novarese in una splendida posizione soleggiata e panoramica. La proprietà si sviluppa su una superficie di 12 ettari dolcemente collinare ed accoglie un'abitazione padronale circa 600 mq., una scuderia e un alloggio per il custode. **Rif. DP/19/N**



Somma Lombardo (VA)

Zona alto parco del Ticino, villa stile provenzale di mq. 450, circondata da un parco di 10.500 mq. Completano la proprietà una piccola dependance. **Rif. DP/5/O**

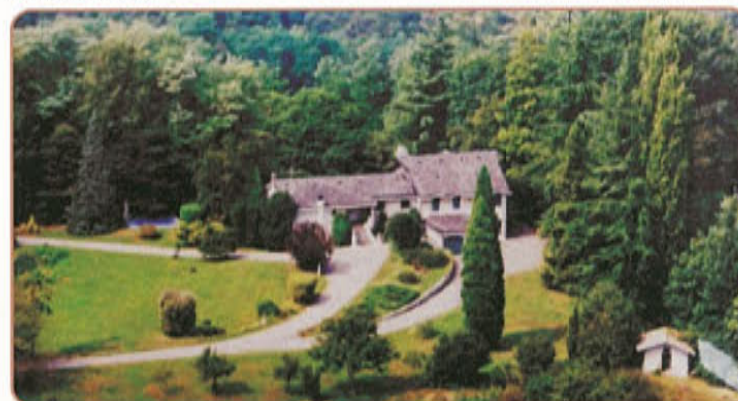

Fagnano Olona (VA)

Villa situata in una tranquilla zona residenziale in Fagnano Olona, in posizione strategica rispetto ai principali collegamenti autostradali e l'aeroporto di Malpensa. Costruita intorno agli anni settanta, la villa è caratterizzata da ampie dimensioni disponendosi su una superficie di 400 mq all'interno di un curato giardino di circa 2800 mq nel quale è possibile edificare ulteriormente. **Rif. DP/8/M**



Busto Arsizio (VA)

In zona residenziale attico di mq. 240 disposto su unico piano. L'appartamento risulta in tutti i suoi ambienti architettonicamente studiato, dove spazi e luci creano forti suggestioni. I materiali impiegati come travertino e parquet in Iroko si sposano perfettamente con pietre naturali, così come gli spazi esterni costituiti da balconi e terrazzi che circondano tutto l'appartamento, giardino Zen dove sono presenti Bonsai risalenti a duecento anni fa. Box triplo più box singolo. **Rif. DP/4/O**



R E S I D E N Z I A L E



MORAZZONE

Splendida casa composta da due ampi appartamenti di 3 locali con ampio giardino di mq.1.300. Box doppio, locale lavanderia e taverna. IDEALE PER DUE NUCLEI FAMILIARI.



MALNATE, Centralissimo

Splendido attico di ampia metratura disposto su due livelli abitativi con annessi ampi terrazzi, box doppio e cantina. Posto al piano terzo ingresso, ampio soggiorno, cucina abitabile, tre camere da letto e doppi servizi. Al piano superiore mq.80 adibiti a locali multiuso. OTTIMA ESPOSIZIONE.



VARESE, Via Landro

In nuova palazzina di sole 9 famiglie disponiamo mansarda di 2 locali posta al piano secondo con ascensore. Ingresso, soggiorno con angolo cottura con terrazzo, camera matrimoniale e bagno. Annesso box. LIBERO A LUGLIO.



MALNATE, Rovera

In palazzina di 8 famiglie disponiamo ampio trilocale posto al secondo ed ultimo piano con balconi. Annesso verde condominiale, box e cantina. LIBERO A GIUGNO.



MALNATE, Centro

Casa di inizio secolo di recente ristrutturazione e ampliamento. IDEALE ANCHE PER DUE NUCLEI FAMILIARI. Ingresso, tinello, cucina abitabile, grande salone con ampie vetrate, camera matrimoniale con bagno, camera con camino e bagno di servizio. Annessa al piano seminterrato cantina e locale hobby. Al piano primo app.to di 2 locali da ristrutturare. Giardino e box doppio.

via Giordano Bruno 7 - Malnate (VA)
Tel. 0332/426107 - Tel. 0332/860337
Fax 0332/861694

www.archimedia.re.it
e-mail: info-va@archimedia.re.it



CANTIERI



MALNATE, "Residenza Piave" località Gurone

In corso di realizzazione nuovo complesso immobiliare costruito con ottime finiture, situato in zona tranquilla e soleggiata. Disponiamo diverse tipologie e metrature di app.ti monolocali, bilocali, trilocali, quadrilocali e attici con ampi terrazzi. Possibilità box, cantine e taverne. Appartamenti al piano terreno con giardini privati. CONSEGNA FEBBRAIO 2008.

Esempio appartamento:

Attico disposto su 2 livelli abitativi.

Piano terzo così composto: ingresso, soggiorno, cucina abitabile, due camere e bagno.

Piano quarto: locale di mq.22 con bagno e ampio terrazzo di mq.90.



BIANDRONNO, "Residenza al lago" Via Selvini

In nuova palazzina disponiamo ultimi app.ti di 3 locali. Possibilità giardino privato, box singolo e/o doppio e posti auto. PRONTA CONSEGNA

Esempio appartamento: Trilocale posto al piano terra di mq.90 con giardino di mq.250, così composto: ingresso, soggiorno, cucina abitabile, due ampie camere e bagno.



MALNATE, "Residenza I Pini" località Gurone Via Gen. Ravina

In fase di costruzione splendidi appartamenti di diversa tipologia e varia metratura.

Ampi portici e terrazzi, con possibilità giardino privato, box singolo e/o doppio e posti auto. CONSEGNA AD OTTOBRE

Esempio appartamento: Trilocale mansardato composto da: ingresso, ampio salone con cucina a vista, due camere, bagno e locale studio/lavanderia. Grande portico coperto di mq.22.



MALNATE, "Residenza Magliolia" A due passi dalla stazione Via Verdi

In contesto di prossima realizzazione di soli due livelli abitativi proponiamo appartamenti di 2 o 3 locali e uffici. Possibilità giardino privato e box singolo e/o doppio.

OTTIMO CAPITOLATO.

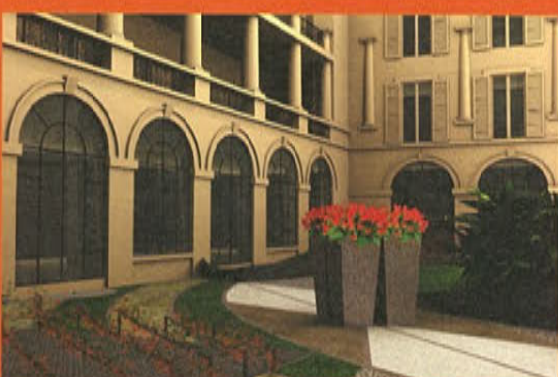

Varese

Centro storico : immobile di prestigio

In storica e ricercata corte nel cuore di Varese, caratterizzata da elementi architettonici raffinati, unità immobiliari di importanti metrature con destinazione terziaria dalle eleganti finiture interne e dalle soluzioni progettuali personalizzate.

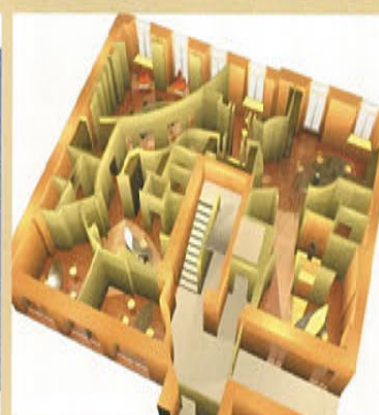
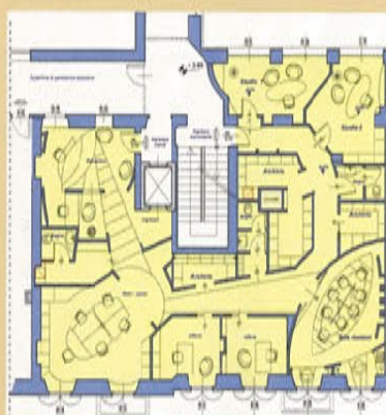

Via Donizetti

A due passi dalla zona pedonale e dal Corso Matteotti proponiamo unità commerciali e terziarie di diverse metrature con interni di rappresentanza, soluzioni singolari e ricercate con possibilità di accesso diretto all'ascensore, dotate di box interni e locali accessori.

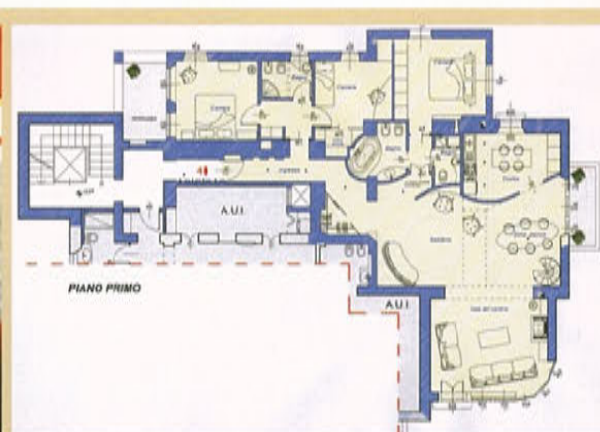
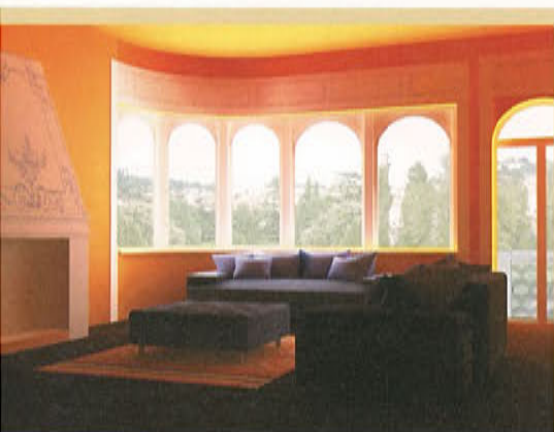

Villa Porta

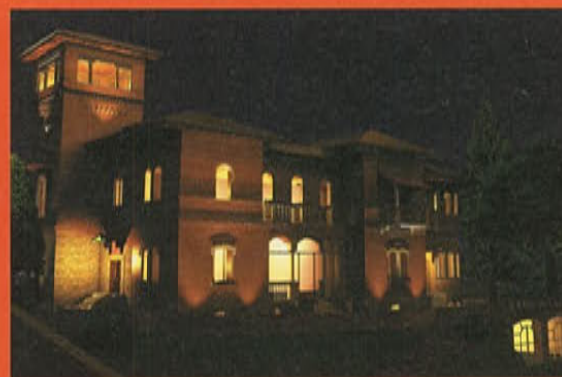

Varese

Centro: villa in stile eclettico

In parco storico bell'esempio di architettura eclettica nel centro di Varese, villa dell'Ottocento con tipica torretta belvedere in posizione dominante rispetto al contesto, caratterizzata da ambienti esclusivi e elementi architettonici di rilievo..

Nel centro di Varese a ridosso del parco comunale, in villa prestigiosa con annessa Casa del Custode e ampio parco di proprietà, appartamenti di metratura importante su uno o due livelli con eleganti finiture, studio specifico degli interni già fortemente caratterizzati da elementi storici quali camini e soffitti con cassettoni a vista. Soluzioni personalizzate dotate di locali accessori, box di pertinenza e piscina interna.



SuissePromotion
La sicurezza nell'immobiliare.

La sicurezza nell'immobiliare

Volete acquistare dei bellissimi appartamenti a una manciata di chilometri dall'Italia?
La SuissePromotion Immobiliare SA è la vostra partner per soddisfare i vostri desideri di abitazione.

Siamo un'impresa presente in Ticino da oltre 7 anni e in tutta la Svizzera da oltre 20 anni.
Siamo specializzati nella realizzazione di appartamenti in proprietà per piani (condominio) secondo le più attuali esigenze ambientali e di confort.

Abbiamo nella zona di Lugano 3 progetti di standing elevato con wellness, piscina interna o esterna tutti in costruzione con consegne nel 2007 e nel 2008.

Lugano dista solamente 20 minuti da Como e a un'ora da Milano. Dispone di un aeroporto con voli diretti anche verso Roma e Olbia.

Per chi abita nella zona di Verbania, sulle rive del lago Maggiore, abbiamo invece un progetto a Locarno in pieno centro e uno a Orselina con stupenda vista sul lago.

Il Ticino vi permette, a seconda dei casi, di avere notevoli vantaggi fiscali rispetto all'Italia, il tutto nel rispetto delle leggi vigenti.

I nostri consulenti sono formati per darvi tutte le indicazioni per facilitarvi l'acquisto del vostro appartamento in Svizzera sia sotto il profilo amministrativo che per quello che riguarda il finanziamento. Le maggiori banche Svizzere vi finanziano il vostro acquisto a condizioni molto favorevoli che vi permettono di risparmiare ulteriormente sulle tasse.

Per i seguenti progetti:
Residenza Verbano Locarno-Orselina
Residenza Delta Locarno

Potete contattare la nostra sede di Locarno:

SuissePromotion Immobiliare SA
Via Stefano Franscini 33
6600 Locarno
Tel. +41 91 756 20 10
Fax. +41 91 756 20 19
email: locarno@suissepromotion.ch



Situazione di Locarno

Situazione di Lugano



Residenza Verbano Locarno-Orselina

Stupendi appartamenti di lusso con splendida vista sul lago Maggiore. Immersi nel verde, potete approfittare della vostra stupenda vista dalla vostra terrazza o andare a rilassarvi nella piscina coperta della vostra residenza.

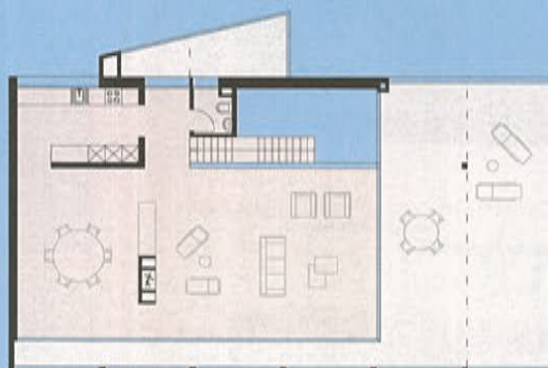

Un esempio di un nostro attico.



Residenza Delta Locarno

A pochi metri dalla piazza grande di Locarno, luminosi appartamenti con tutti i confort a disposizione di una città.



Un esempio di vista interna di un appartamento.



Diventate ora proprietari in Svizzera

Residenza Bellavista Cadro

A pochi chilometri da Lugano, immersi nel verde, con stupenda vista sulle montagne circostanti, splendidi appartamenti con wellness e piscina riscaldata esterna. Consegna a partire dal terzo trimestre 2008.



Uno dei nostri attici con una stupenda vista sulle montagne di Lugano.

I nostri progetti presentano dei prezzi nettamente inferiori rispetto a quanto potete trovare in Italia a parità di dimensione e di posizione.

Inoltre le normative Svizzere per il consumo energetico degli edifici e per l'isolamento fonico degli appartamenti sono tra le più severe presenti in Europa. Insieme alla qualità che contraddistingue l'edilizia in Svizzera permettono di avere un confort abitativo superiore a quanto potete trovare altrove.

I nostri progetti si contraddistinguono per gli appartamenti estremamente luminosi, l'integrazione armoniosa nell'ambiente circostante e le finiture di qualità elevata.

La maggior parte dei nostri progetti hanno al loro interno diversi spazi comuni per il vostro relax e per mantenervi in forma.

In particolare locali fitness, sauna, idromassaggio e bellissime piscine riscaldate interne o esterne. Tutto questo per permettervi di apprezzare la vostra nuova vita nei nostri appartamenti.

I nostri consulenti sono a vostra completa disposizione per la visita dei nostri cantieri, per delle consulenze personalizzate secondo le vostre personali esigenze. Disponiamo di uno studio di architettura interno per adattare i nostri progetti alle vostre scelte personali.

Per i seguenti progetti:
Residenza Bellavista Cadro
Parco delle Stelle Lugano-Pregassona
Residenza S. Salvatore Lugano-Pazzallo

Potete contattare la nostra sede di Lugano:

SuissePromotion Immobiliare SA
Via Lucerna 6
6900 Lugano
Tel. +41 91 960 28 60
Fax. +41 91 960 28 69
email: lugano@suissepromotion.ch

www.suissepromotion.ch

Parco delle Stelle Lugano - Pregassona

Appartamenti molto luminosi a pochi minuti dal centro di Lugano con un grande parco condominiale con centro wellness e piscina riscaldata interna. Riscaldamento combinato gas-pompa di calore geotermica. Consegna a partire dal quarto trimestre 2007.



Lo stato attuale del cantiere.
(aprile 2007)

Residenza S. Salvatore Lugano - Pazzallo

Parte di Lugano che si contraddistingue dalla vista aperta sulle montagne circostanti, 3 piccole palazzine di soli 12 appartamenti ciascuna con splendidi appartamenti con wellness e piscina riscaldata esterna. Consegna a partire dal terzo trimestre 2008.



Un esempio di vista interna di un appartamento.



Produzione - Noleggio e Assistenza Gru
Vendita e Noleggio - Macchine
Attrezzature per l'edilizia

 **RIMAGRU**
 Vendita - Noleggio Gru macchine ed
 Attrezzature edili - Box

Sede operativa

Viale Lombardia, 83
 Castronno (VA)
 Tel. 0332.892800
 Fax 0332. 895542

E-mail: rimagru@rimagrusr.l191.it



LA TUA CASA ECO-COMPATIBILE



**Quando la casa è confortevole,
la differenza è nel partner al quale vi affidate.**

36 anni di esperienza nel settore immobiliare:

il Gruppo Ticino Due costruisce e vende direttamente in tutta la provincia di Varese, garantendo un rapporto veramente personale, oltre che professionale, fatto di attenzione alle esigenze e alle soluzioni proposte.

Visitateci in Via Ravasi 34 a Varese • Tel. 0332 236786 • Fax 0332 834212

In sede troverete tutte le nostre proposte immobiliari

info@gruppoticinodue.com



GRUPPO TICINO DUE

La tua casa secondo natura.

VARESE - Via Procaccini:
Intervento di archeologia industriale

Piano seminterrato: posti auto coperti

Piano rialzato: uffici

Piano primo: loft con aree a soppalco

Piano secondo: attici con terrazze panoramiche



FERRO CEMENTO ARMATO
S.r.l.

Tel. 0332 28 10 35



www.fim.bz